ANDHRA BHOOMI
SECUNDERABAD, ANDHRA PRADESH

Grams: "BHOOMI"
Phone: Editorial—72127
Office: Three Lines—72126

Largest Circulated Telugu Daily Published From The Capital

Regd. No. H/SD-6.

ఉదయం *

ఆంధ్రభూమి

ఎడిటర్ : గోరా శాస్త్రి

సంపుటి : 14 సంచిక 109 * సికిందరాబాద్ 24—1—1974 గురువారం * 4 పేజీలు : 14 పైసలు

ఆంధ్రభూమి చందా రేట్లు

	ఫానిక పద్ధతి ద్వారా	పోస్టు ద్వారా	విమానం ద్వారా
ఒక నెలకు	4-60	5-00	6-70
మూడు నెలలకు	12-85	15-00	17-10
అర్ధ సంవత్సరానికి	25-70	30-00	34-20
సంవత్సరానికి	51-50	60-00	68-40

వివరాలకు :— సర్క్యులేషన్ మేనేజర్
"ఆంధ్రభూమి" సికిందరాబాద్ (ఆం. ప్ర.)

శ్రీ వెంకటేశ్వర జువెలర్సు
ప్రో: పల్లి వెంకటేశులు అండ్ సన్సు
అద్భుత కాంతితో ప్రకాశించు
1. అమెరికన్ ఆర్టు డైమండ్సు
2. స్విస్ కల్చర్ వజ్రములు
జనరల్ బజార్ సికిందరాబాదు
గుడ్ షాపింగ్ కై మీకున్న సదవకాశ బజార్ హైదరాబాదు

రాష్ట్రంలో అమ్మకంపన్ను రూపాయికి పైన వంతున పెంచడానికి బిల్లు

కొన్ని మోటారువాహనాలపై సర్చార్జీ, ఆదనంగా వినోదపన్ను విధించడానికి ప్రతిపాదనలు

(ఆంధ్రభూమి ప్రతినిధి)
హైదరాబాద్, జనవరి 23

ఒకటిన్నర మించిన చౌట్ల అమ్మకం పన్ను విధించ దగిన సరకుల విషయంలో పన్ను సాధారణ రేటును రూపాయికి మూడు నుండి నాలుగు పైసలకు పెంచడానికి ఉద్దేశించిన బిల్లును ఆర్థిక మంత్రి శ్రీ ఎన్. రామచంద్రారెడ్డి నేడు విధాన సభలో ప్రవేశపెట్టారు.

రాష్ట్రంలో అభివృద్ధిపథకాల అమలుకు అదనపు వనరుల సమీకరణకై ప్రభుత్వం యీ బిల్లును తీసుకువచ్చింది.

ఒకటిన్నరకంటే చౌట్ల పన్ను విధించ దగిన సరకుల వ్యాపార మొత్తం కనీస పరిమితిని 15వేల రూపాయలనుండి 25వేల రూపాయలకు పెంచాలనికూడా బిల్లు లో ప్రతిపాదించారు.

[illegible] అమ్మకపు పన్ను సవరణ చట్టంలో "వినోదం" అనేదానికి నిర్వచనాన్ని సవరిస్తారు. ఇతర రకాల వినోదాలను దీని నుండి మినహా ఇస్తారు.

ప్రదర్శన పన్నును రద్దుచేయ డానికి బదులు దర్శన చిత్రాలు, జూ, క్రీడా పోటీలు, వినోదం పన్ను చెల్లింపుకుండి మినహాయించే అధికారమునపరిమితం చేయడానికి కూడా యీ బిల్లు ఉద్దేశించబడినది.

మోటారువాహనాలపై సర్చార్జీ విధించ డానికి ఉద్దేశించిన బిల్లును రవాణాశాఖ మంత్రి శ్రీ జి. లొక్కారావు ప్రవేశపెట్టారు.

సైకిళ్ళ కొనుగోలుపై మొదటి 100 కిలోమీటర్ల ప్రయాణానికి ఐదుశాతం వంతున 100 నుండి 240 కిలోమీటర్ల వరకు పదిశాతం వంతున 240 కిలోమీటర్ల పైన 15శాతం వంతున సర్చార్జీ విధించడానికి ప్రతిపాదించారు. అయితే సైకిళ్ళపై పయాణ దూరంతో నిమిత్తం లేకుండా ఐదుశాతం వంతున సర్చార్జీ విధించారు.

పెట్రోలు బంకులు, రవాణా వాహనాలపై పదిశాతం వంతున అదనపు పన్నును 1974 ఏప్రిల్ ఒకటవ తేదినుండి విధించడానికి బిల్లులో అవకాశం కల్పించారు.

ఐదు వందలకు పైగా మోటారు వాహనాలుకల యజమానుల వాహనాలపై 1973 ఎప్రిల్ ఒకటవ తేదినుండి అమలులోకి వచ్చే విధంగా రూపాయికి 30 పైసలకు మించకుండా అదనపుపన్ను విధించడానికి కూడా ఈ బిల్లు అవకాశం కల్పిస్తున్నది.

ట్రాక్టరు ఇతర మోటారు వాహనాలను గృహోపయోగానికి వినియోగించుకుంటే వాహనానికి త్రైమాసికానికి 25 రూపాయల వంతున అదనపు పన్ను విధిస్తారు.

రైలు చార్జీలు పెరిగే సూచన

న్యూఢిల్లీ, జనవరి 23 (పి టి ఐ.)
1974-75 రైల్వే బడ్జెట్‌కు ఫిబ్రవరి 27న అనగా కేంద్ర బడ్జెట్‌కు ముందు రోజున పార్లమెంటుకు సమర్పిస్తారు.

పార్లమెంటు బడ్జెట్ సమావేశం ఫిబ్రవరి 18న రాష్ట్రపతి ప్రసంగంతో ప్రారంభం కానున్నప్పటికీ మామూలుగా బడ్జెట్ సమావేశం మొదటిరోజుల్లో ప్రవేశపెట్టబడ్డట్టు ఈసారి బాలా రోజులు వాయిదా వేశారు.

రైల్వేలకు కలుగుతున్న నష్టాన్నికొంత పూడ్చడానికి రైల్వే కార్మికుల రేట్లు రవాణా చార్జీల హెచ్చింపును రైల్వే బడ్జెట్‌లో ప్రతిపాదిస్తారని ఆశిస్తున్నారు అధికారులు తెలిపారు.

లోకో సిబ్బంది హామీ

రైల్వే మంత్రిత్వశాఖ అధికార ప్రతినిధి నేడొక ప్రకటన చేస్తూ గత ఆగస్టు డిసెంబరు నెలలో సమ్మె జరిపిన లోకో సిబ్బందిపట్టిన సామాలినుమలు జరపడం లోఏర్పడిన పరిస్థితి గురించి ప్రస్తావిస్తూ హామీలు అమలు జరపలేదనే నేపంతో మరల ఆందోళన జరుపుతామని లోకో సిబ్బంది సంఘం అధ్యక్షుడు శ్రీ ఎస్. ఆర్. విజయపతి నిన్న ప్రకటించడం ఆశ్చర్యాన్ని ఆందోళనను కలిగిస్తున్నదని ఆయన అన్నారు.

రాష్ట్రానికి మధ్యగా ఉండేచోట కేంద్ర విశ్వవిద్యాలయం

విధాన సభలో శ్రీనివాసులురెడ్డి సూచన

(ఆంధ్రభూమి ప్రతినిధి)
హైదరాబాద్, జనవరి 23

ఏ ఉద్యోగ వర్గకంక్షింద కలకొల్పే కేంద్ర విశ్వవిద్యాలయం రాష్ట్రానికి మధ్యలో ఉండేటు శ్రీశైలం, నాగార్జున సాగర్ లేక ఉస్మానియా పెటవంటి పదేశాలలో ఎక్కడో ఒకచోట ఏర్పాటు చేయాలని సోషలిస్టు రెమ్యూనరేటివ్ ఫ్రంట్ నాయకుడు ఎన్. శ్రీనివాసులురెడ్డి విజ్ఞప్తి చేసారు.

పాంతీయతర్వ దోరణులు సమసిపోవడానికి ఆ విధమైన చర్య లోద్భవగలదని గవర్నర్‌కు ధన్యవాదాలు తెలిపే తీర్మానంపై విధానసభ చర్చ సందర్భంలో నేడు మాట్లాడుతూ ఆయన అన్నారు.

పరిశోధన కార్యక్రమాలకు ప్రాధాన్యం ఇండేరీతిలో ఆ విశ్వవిద్యాలయానికి రూపకల్పన చేయాలని మాజీముఖ్యమంత్రి ఎమ్ ఆర్. అప్పారావు (కాం) సూచించారు.

హైదరాబాద్‌లో కలకొల్పే ఆ కేంద్ర విశ్వవిద్యాలయం క్యాంపస్ నొక దానిని ఆంధ్ర ప్రాంతంలో నెలకొల్పాలని ఆయన అన్నారు. పెద్దపెద్ద భవనాలు ఉన్న నూజివీడువంటి చోట ఆక్యాంపస్‌ను నెలకొల్పితే బాగుంటుందనికూడా ఆయన సూచించారు.

పాలిటెక్నిక్ కాలేజీలన్నిటినీ జవహర్ లాల్ నెహ్రూ విశ్వవిద్యాలయానికి అనుబంధం చేయాలని శ్రీ ఎమ్ ఆర్ అప్పారావు సూచించారు.

ఎన్. జి రంగా అయికులని శ్రీయుతులు బి. వి రామకృష్ణారావు, ఆమోస్ లను తిరిగి ఉద్యోగాలలో నియమించాలని కడప జిల్లా కాల్వలపై నివేదికను సభకు సమర్పించాలని శ్రీనివాసులురెడ్డి కోరారు.

ప్రత్యేక రాష్ట్ర ఉద్యమంలో పాలొన్న వారిపై కిమినల్ కేసులన్నీ ఉపసంహరించుకుంటామని వాగ్దానాన్ని ప్రభుత్వం ఇంతవరకూ అమలుపరచలేదనిఆయనఅన్నారు.

సేలంపాడు ఉక్కు ఫ్యాక్టరీ నిర్మాణం పని ఒకవైపు సాగిపోతుంటే ఫ్యాక్టరీ ఉక్కు ఫ్యాక్టరీ నిర్మాణం పని మాత్రం

(మిగతా 2వ పేజీలో)

జబల్‌పూర్‌లో కర్ఫ్యూ

జబల్‌పూర్, జనవరి 23 (పి టి.ఐ)
జబల్‌పూర్‌లోని వివిధ ప్రాంతాలలో అధికధరలవ్యతిరేక ఆందోళనకారులుదౌర్జన్య సంఘటనలకు తలపడ్డందువల్ల అప్రకటితంగా నేడు సాయంత్రం 6 గంటలనుండి 24 గంటలపాటు కర్ఫ్యూ విధించారు.

ఇక్కడికి 40 కి.మీ.లో సంస్కారధీక్షలు సమాంచిన ఉపాధ్యాయులను పరామర్శించడానికి వెళ్లిన విద్యార్థులు తిరిగివెళుతూ రాళ్ళు వరం కురిపించారు. పోలీసులపై పగులగొట్టారు. దాడిలో కన్నింపిన ఒక పోస్టాఫీసును తగులబెట్టడానికైతే విఫల యత్నంచేసారు. విద్యార్థులు రాళ్ళుదుర్విన సంఘటనలో 48 మంది పోలీసులతోసహా 74 మందికి తీవ్రగాయాలుతగిలాయి. వీరిని చెదరగొట్టడానికై పోలీసులు బాష్పవాయువు ప్రయోగించారు. 127 మందిని అరెస్టు చేసారు.

పోస్టు కార్డును రద్దు చేసే యోచన లేదని వివరణ

న్యూఢిల్లీ, జనవరి 23 (పి.టి.ఐ)
పోస్టు కార్డు నొకర్యాన్ని పూర్తిగా రద్దు పరచే ప్రతిపాదన ఏదీ ఉత్తరప్రత్యుత్తరాలశాఖ పరిశీలనలో లేదని నేడు ఇక్కడి అధికారికంగా తెలియ వచ్చింది.

పోస్టుకార్డు మూలంగా యేటా 8 కోట్ల రూపాయల నష్టం వస్తున్నందువల్ల వ్యాపార సంస్థలు కార్డు వాడుతున్న, తామ తెలియజేయదలచుకున్న సమాచారాన్ని కార్డులపై ముద్రించి ఉపయోగించడాన్ని నిషేధించే ప్రతిపాదన మన్నుకు ప్రభుత్వ పరిశీలనలో ఉందని తెలుస్తున్నది.

అమేల్ నేర్ వద్ద కాల్వల్లో 15 ఏళ్ల బాలుని మృతి

ఔరంగా., (మహారా.) జనవరి 23 (పి.టి.ఐ)
ఇక్కడికి 60 కి.మీ.ల దూరంలో అమేల్‌నేర్ పట్టణంలో నేడు మధ్యాహ్నం కాంగ్రెస్ కార్యకర్తల సమావేశాన్ని భంగపరచ ప్రయత్నించిన మూకలపై పోలీసులు కాల్పులు జరిపగా 15 ఏళ్ల ఒక బాలుడు మరణించాడు.

పుదుచ్చేరి ఎన్నికలపై ఉభయ కాంగ్రెస్ పార్టీల సర్దుబాటు

మద్రాసు, జనవరి 23 (పిటిఐ)
పుదుచ్చేరి రాష్ట్రంలో ఫిబ్రవరి 5న విధాన సభకు జరుగనున్న ఎన్నికలలో మొత్తం 30 స్థానాలలోనూ 13 స్థానాలలో సంయుక్త కాంగ్రెస్ అధికార కాంగ్రెస్‌తో సర్దుబాటు [illegible] పోటీకి నిలబడుతుంది అధికార కాంగ్రెస్ మిగతా 14 స్థానాలలో పోటీ చేస్తుంది.

శ్రీ ఎమ్. జి. రామచంద్రన్ నాయకత్వంలోని అన్నా డి.ఎమ్.కె. పార్టీ 28 స్థానాలలోనూ ఈ పార్టీలో ఎన్నికల సర్దుబాటు చేసుకున్న కమ్యూనిస్టు పార్టీ మిగతా 7 స్థానాలలోనూ పోటీ చేస్తాయి.

ఎరువుల కొరతపట్ల అసెంబ్లీలో అన్ని పార్టీల సభ్యుల తీవ్ర ఆందోళన

కేంద్రం నుండి సరఫరా పెంచుకొనేందుకు యత్నిస్తున్నట్టు ఉపముఖ్యమంత్రి సుబ్బారెడ్డి ప్రకటన

(ఆంధ్రభూమి ప్రతినిధి)
హైదరాబాద్, జనవరి 23

రాష్ట్రానికి బాలాతక్కువ మొత్తంలో ఎరువులు కేటాయించడంవల్ల, బహిరంగ మార్కెట్ లో వలసావడంవల్ల అధికార పక్ష సభ్యులతోసహా విధానసభలో నేడు అన్నిపార్టీల సభ్యులూ ఆందోళన ప్రకటించారు.

ప్రభుత్వమూ, అధికారులూ అవినీతిని నిర్మూలన పట్టించుకోని ఫలితంగా రాష్ట్రానికి తగు మొత్తంలో కేంద్రం ఎరువులు కేటాయించలేదని పొదుపాన తీర్మానంపై మాట్లాడుతూ సభ్యులు ఆరోపించారు.

వ్యవసాయశాఖ అధికారులు, గ్రామాభివృద్ధి అధికారులు, జిల్లామార్కెటింగ్ పెద్ద దేవనతోసహా ఎరువుల సరఫరా కార్యక్రమంలో ఉన్న అందరూ అక్రమపద్ధతులకు తలపడి విపరీతంగా డబ్బు ఆర్జించారని ఫిర్యాదుచేసూ దానిపై విచారణకు శాసనసభ్యుల కమిటీని నియమించాలనీ లేదా బహిరంగ విచారణ జరిపించాలని కొందరు సభ్యులు కోరారు.

మొత్తం రాష్ట్రమంతటా ఎరువుల సరఫరాకు ఒకేసంస్థ, ఒకేపద్ధతి ఉండాలని సభ్యులు కోరారు.

ఎరువుల సరఫరా విధానంపై మంత్రి నిర్ణీత ఉపసంఘం త్వరలో ఒక నిర్ణయం గైకొనగలదని సావధాన తీర్మానానికి సమాధానమిస్తూ ఉపముఖ్యమంత్రి బి. వి. సుబ్బారెడ్డి చెప్పారు.

ఎరువుల కొరత తీవ్రంగా ఉండడంపట్ల ప్రభుత్వంకూడా ఆందోళన చెందుతున్నదని ఆయన అన్నారు.

ఎరువుల కొరత సమస్యను కేంద్రం దృష్టికి తీసుకువెళ్ళామనీ, అధికమొత్తంలో ఎరువులు తెచ్చుకోవడానికి అయిశక్తులా కృషి చేస్తామనీ ఉపముఖ్యమంత్రి చెప్పారు.

రాష్ట్రంలో రసాయనిక ఎరువుల కొరత తీవ్రంగా ఉన్న విషయం వాస్తవం. రైతులకు పరాసంగా అవసరమైన నత్రజని ఎరువులకు కొరత ఏర్పడింది. ముఖ్యమైన ఆహారపంటలకూ ఇతర పైరులకూ 1973 అక్టోబరు నెలలో 18 వేల టన్నుల నత్రజని ఎరువులు అవసరంకాగా మొత్తం 83,140 టన్నులు మాత్రమే సరఫరా అయినాయి. కనుక రబీపంట కాలంలో 28 అక్షరాల 93 వేల టన్నుల నత్రజని ఎరువులు అవసరంకాగా, కేంద్రం నిర్ణయించిన కోటా లక్షా 31 వేల టన్నులు దానిలో దేశంలోపలికూడా వాస్తవంగా చేరిన సరకు 63 వేల టన్నులు మాత్రమే మరి 12 వేల టన్నులు ఈ నెలాఖరుకు చేరవచ్చని భావిస్తున్నట్టు ఉపముఖ్యమంత్రి చెప్పారు.

గత సంవత్సరం ఎరువుల సరఫరా పనరుబులమారు ఉండగా, ఈ సంవత్సరం కేంద్ర కోటా ఒక్కటేనని, దానిలో ఎరువులకు మరింత కొరత ఏర్పడిందని ఆయన తెలిపారు.

అధికంగా ఎరువులలో రకం శాతం మీద అధికారాలబడి రకం పెరులకే కేటాయించడం సరియైనదేనని దానివల్ల పంట అధిక మౌతుందని, అయితే, మిగతా పెరులకు కేటా

(మిగతా 8 వ పేజీలో)

కేంద్ర యూనివర్సిటీలో స్థానికులకు ప్రాధాన్యం ఇవ్వాలని సి.పి.ఐ. విజ్ఞప్తి

హైదరాబాద్, జనవరి 23

హైదరాబాద్‌లో నెలకొల్పే కేంద్ర విశ్వవిద్యాలయం పారిశ్రామికీకరణకు, రాష్ట్రంలో ఇతర అభివృద్ధి అవసరాలకు అనుగుణమైన విద్యా వ్యవస్థను రూపొందించాలని రాష్ట్ర శాసనసభ్యులను పార్టీ నాయకులు నేడు కేంద్ర విశ్వవిద్యాలయంపై ప్రభుత్వం నియమించిన అధ్యయన బృందానికి సమర్పించిన ఒక మెమొరాండంలో అభ్యర్థించిందని పార్టీ విడుదల చేసిన ఒక పత్రికా ప్రకటనలో తెలియజేసారు.

రాష్ట్ర శాసనసభ్యులు, శాసనమండలి సభ్యులు, రాజ్యసభ సభ్యులు, రాష్ట్ర జిల్లాపరిషత్ అధ్యక్షులు, రాష్ట్ర కార్యదర్శి సత్యనారాయణ, రాష్ట్ర సహాయ కార్యదర్శి వి. కృష్ణారావు నేడు డాక్టర్ జాకీర్ అధ్యక్షుడుగల కేంద్ర బృందాన్ని కలుసుకుని తమమెమొరాండాన్ని సమర్పించారు.

ఈ విశ్వవిద్యాలయానికి జరిపే అన్ని నియామకాలలోను రాష్ట్రంలోని అభ్యర్థులకు ప్రాధాన్యత ఇవ్వాలని ఈ మెమొరాండంలో అభ్యర్థించారు. మరికొన్ని ఇతర సూచనలతో పాటే పట్టభద్రుల లబ్ధిపై దృష్టి సారించాలని, ఈనియామకాలలో హైదరాబాద్‌లో నెలకొల్పే కేంద్ర విశ్వవిద్యాలయానికి, దేశంలోని ఇతర ప్రాంతాలలో నెలకొల్పిన కేంద్ర విశ్వవిద్యాలయాలకు పద్ధతి నిర్దిష్టమైన తేడా ఉండాలని అందులో పేర్కొన్నారు.

ఎటువంటి పోటీకు సిద్ధపడ్డ కేంద్ర విశ్వవిద్యాలయంలో రాష్ట్రంలోని బలహీనులకు ప్రవేశాలకు అవకాశం కల్పించాలని మెమొరాండంలో సూచించారు. ఇతర రాష్ట్రాలకు కొంత శాతం సీట్లను రిజర్వు చేయవచ్చునని ప్రవేశాలకు పరీక్ష నిర్వహించడం కంటే ఇంటర్ పరీక్షలో వచ్చిన మార్కులు ప్రాతిపదికగా తీసుకోవడం మంచిదని అందులో సూచించారు. పోస్టు గ్రాజువేషన్ స్థాయి కోర్సు ప్రవేశాలకు ఎంట్రెన్స్ పరీక్ష పాటించడమే సరియైనదని అయన పేర్కొన్నారు.

పాలనావ్యవస్థ ప్రజాస్వామ్యయుతమైన దిశలో ఉండాలని, అన్ని స్థాయిలలోను బోధనకు ఇందులో ప్రాతినిధ్యం ఉండాలని, వివిధ సంఘాలలో విద్యార్థులకు ప్రాతినిధ్యం ఉండాలని అందులో సూచించారు.

ఉద్యోగాలకు పనికి వచ్చే పోస్టుగ్రాడ్యుయేట్ కోర్సులను ప్రవేశపెట్టాలని, టీచర్ ట్రైనింగ్‌లో కొత్త పద్ధతులను ప్రవేశపెట్టాలని అందులో అభ్యర్థించారు.

బోధనా భాషగా ఆంగ్లము ఉండాలని, అయితే విద్యార్థులు పరిషత్తులలో ఇంగ్లీషు, తెలుగు, హిందీ, ఉర్దూ భాషలలో జవాబులుంసే అవకాశం ఉండాలని అందులో సూచించారు.

సెనేట్ సభ్యుని విజ్ఞప్తి

ఉస్మానియా యూనివర్సిటీ సెనేట్ సభ్యుడు శ్రీ అయశంకర్ కూడా డాక్టర్ జాకీర్‌ను కలుసుకుని కేంద్ర విశ్వవిద్యాలయం విషయంలో ఆయనకు ఒక మెమొరాండం సమర్పించారు.

ఈ విశ్వవిద్యాలయంలో కేవలం ఇంగ్లీషు మాధ్యమే బోధనా భాషగా ఉండాలని ఆయన సూచించారు.

హైదరాబాద్‌లో ప్రస్తుతం ఉన్న కళాశాలను ఈ యూనివర్సిటీకి అనుబంధ కళాశాలలుగా చేయాలన్న సూచనను ఆయన తన మెమొరాండంలో వ్యతిరేకించారు. దీనివల్ల ఉస్మానియా యూనివర్సిటీ ప్రాముఖ్యత దెబ్బతింటుందనీ, అంతేకాక ఈ కళాశాలలో పనిచేస్తున్న అధ్యాపకులు గల పక్షాన వాళ్ళ పోతుందనీ ఆయన పేర్కొన్నారు.

కేంద్ర నాయకులతో ముఖ్యమంత్రి చర్చలలో నిర్ణయం

న్యూఢిల్లీ, జనవరి 23 [పి.టి.ఐ]
ఆహార ధాన్యాల కొరత, అధిక ధరలకు వ్యతిరేకంగా సాగుతున్న ఆందోళన వల్ల శాంతి, భద్రతల పరిస్థితి క్షీణించి పోతున్న గుజరాత్ రాష్ట్రానికి హెచ్చు మొత్తంలో వెంటనే తిండిగింజలు సరఫరా చేస్తారు.

గుజరాత్ ముఖ్యమంత్రి శ్రీచిమన్‌భాయి పటేల్ నేడిక్కడ కేంద్ర నాయకులతో చర్చలు జరిపిన దరిమిలా ఈ నిర్ణయం గైకొన్నారు.

గుజరాత్‌లో శాంతి, భద్రతల పరిస్థితి గురించి అయన కేంద్ర హోంమంత్రి శ్రీ ఉమాశంకర్ దీక్షితతో రెండు గంటలపాటు చర్చలు జరిపారు. రాష్ట్రహోంశాఖ కార్యదర్శి పోలీస్ ఇన్స్పెక్టర్ — జనరల్‌తోడా ఈ చర్చల్లో పాల్గొన్నారు.

రాష్ట్రంలో అరాజక పరిస్థితి సృష్టించి వారిపై కఠిన చర్యలు గైకొనాలని ఈసమావేశంలో నిర్ణయం గైకొన్నారు. ఒక బటాలియన్ మేర సి. ఆర్. పి. దళాలను పంపడానికి కేంద్రం అంగీకరించినది. కొన్ని పరిసరాల పిబుపుమేరకు వచ్చేశుక్రవారం నాడు జరుగనున్న "గుజరాత్ బంద్" సందర్భంగా గట్టి పోలీస్ బందోబస్తు ఏర్పాటుకుకూడా నిర్ణయం గైకొన్నారు.

రాష్ట్రపతి పాలనకు తావులేదని పటేల్ ప్రకటన

అహమ్మదాబాద్.
గుజరాత్ రాష్ట్రంలో రాష్ట్రపతి పాలన విధించాలని కొంతమంది కాంగ్రెస్ శాసన

(మిగతా 8 వ పేజీలో)

కచ్చతీవుపై ఇందిర సిరిమావో చర్చలు

న్యూఢిల్లీ, జనవరి 23 (పి.టి.ఐ)
భారత, శ్రీలంక ప్రధానులు వేరు ఉదియం ఇక్కడ సుహృద్భావపూరితమైన వాతావరణంలో రెండు గంటలసేపుచర్చలు జరిపారు. ప్రధానంగా కచ్చతీవు శ్రీలంకలోని జాతీయుల సమస్య అంతర్జాతీయ పరిస్థితి హిందూ మహాసముద్రం, చమురు సంక్షోభం, వాళ్ళచూసేయా, భారతఉపఖండం పరిస్థితుల గురించి వారు చర్చించారు.

భారతీయులు చర్చలు జరిపినప్పుడు అదిలో అరగంటసేపు అధికారులు లేదుగా వాలొనలేదు. అతరువాత అధికారులు కూడా చర్చలలో పాల్గొన్నారు.

చాలా సుహృద్భావ పూరితమైన వాతావరణంలో చర్చలు జరిగాయని శ్రీ లంక ప్రధాని శ్రీమతి సిరిమావో బండారునాయకే చెప్పారు అంతకు మించి వివరించడం ఇందే వీలులేదని కూడా ఆమె అన్నారు.

నేటి ఉదయం చర్చల సరళి గురించి అధికారికంగా ఎవరూ చెప్పనప్పటికీ హిందూమహాసముద్రం విషయం చర్చకు వచ్చినప్పుడు వియాగో గార్సియాలో అమెరికా నౌకాస్థావరం ఏర్పాటు విషయం ప్రస్తావనకు వచ్చినట్టు విశ్వసనీయంగా తెలిసింది.

భారత, శ్రీలంకలమధ్య వర్తమాన దేశాలు ప్రధానంగా గురయిన చమురు సంక్షోభం గురించి ఉభయదేశాల ప్రధానులూ పరస్పరం అభిప్రాయాలు తెలుపుకున్నారు. చమురు ఉత్పత్తిచేసే అరబ్ దేశాలకుకూడా అధికభాగం అభివృద్ధిదేశాలే కాబట్టి, చమురు వినియోగంలో వర్తమాన దేశాలకు తోడ్పడే చర్యల గురించి అక్కడ ఎంతవరకు సాధ్యమో శ్రీమతి సిరిమావో సూచించవచ్చని అంతకుముందు భావించారు.

భారత ఉపఖండ దేశాలమధ్య సంబంధాల మెరుగుదలకు మన ప్రభుత్వం గతకొన్ని చర్యలను శ్రీలంక ప్రధానికి, అధికారులకు భారత ప్రతినిధివరం వివరించినట్లు తెలుస్తున్నది.

విదేశాంగశాఖ మంత్రి స్వరణ్‌సింగ్, సహాయమంత్రి సురేంద్రపాల్‌సింగ్, కార్యదర్శి కేవల్‌సింగ్, ప్రధాని కార్యదర్శి పి. ఎన్ ధార్ విదేశాంగశాఖలో అదనపు కార్యదర్శి ఎమ్. ఎ. రహమాన్ మన ప్రభుత్వం తరపున చర్చలలో పాల్గొన్నారు.

దేశంలో చక్కెర, సిమెంట్ వినియోగం పైత్వరలో ఆంక్షలు

చమురు కొరతను ఎదుర్కొడానికి ప్రభుత్వ యోచన

న్యూఢిల్లీ, జనవరి 23 [పి.టి.ఐ]
దేశంలో చమురు కొరత పరిస్థితిని ఎదుర్కొడానికిగాను సిమెంట్, పంచదారను ఎక్కువగా ఎగుమతి చేయడానికి పిలుగా దేశంలో బాగా వినియోగంపై ఆంక్షలు త్వరలోనే విధించవచ్చు.

ఈవిషయాన్ని ఇద్దరు కేంద్రమంత్రులు నడచిన రెండు రోజులలో పార్లమెంటు సభ్యులతో మాట్లాడుతూ సూచనప్రాయంగా తెలియపరచారు.

వాణిజ్య మంత్రి శ్రీ దలోపాధ్యాయ తమ శాఖ అధికారులకు సలహా సంప్రదింపులతో ఈ మాట చెప్పారు. మరో మంత్రి శ్రీ సిసు బహుశ్యాం కొన్ని గంటల సమయంలోనే రెండుసార్లు వినియోగాన్ని తగ్గించాలనే మాటలు చెప్పారు. చమురును పొదుపుగా వాడాలనీ, పారిశ్రామికోత్పత్తిని పెంచాలని రాష్ట్ర మంత్రుల సమావేశంలో ఆయన సూచించారు.

పాకిస్తాన్ లేఖపై స్పష్టీకరణలు కోరినట్లు ప్రకటన

న్యూఢిల్లీ, జనవరి 23 [పి.టి.ఐ.]
భారత-పాకిస్తాన్‌లమధ్య మామూలు సంబంధాలు నెలకొనడానికై అమలు జరపవలసిన చర్యలపై చర్చలకు మన ప్రభుత్వం గత నెల 31న పంపినట్టు ప్రతిపాదనలకు పాకిస్తాన్ ప్రభుత్వం సంతృప్తికర మైన జవాబు ఇవ్వనందువల్ల పాకిస్తాన్ ప్రభుత్వం లేఖకు మన ప్రభుత్వం స్పష్టీకరణలు కోరింది.

కమ్యూనికేషన్ పునరుద్ధరణ జరగాలని పాకిస్తాన్ కోరిందనీ అయితే కమ్యూనికేషన్లు అనే పదంలో ఏయే అంశాలను పాకిస్తాన్ దేరుస్తున్నదో స్పష్టం కావడం లేదని అధికారవర్గాల తెలిపారు.

పంచాంగం

గురువారం, జనవరి 24

స్వస్తి శ్రీ శోభకృత్ సంవత్సర మాఘమాస శుక్ల పౌర్ణమి సాయం 6 గం. 6-57 నిముల వరకు తదుపరి విదియ ప్రారంభం రాత్రి గం. 8-15 నిముల వరకు. తదుపరి పంచమి రాత్రి గం. 12-41 నిముల నుండి గం. 3-27 నిముల వరకు.

దినమంతా యోగ సర్వసాధారణంగా అనుకూలము

ఉదయము వ్యవసాయములకు, ఉద్యోగ ప్రయత్నములకు గృహప్రవేశములకు మేలైనది.

మధ్యాన్న సాయం సమయములు వ్యాపారపు ఒప్పందములకు, కీడారంగ సంబంధ విషయములకు, శుభము కాదు.

వ్యాపార రంగం:- చెప్పి అంగారపాలు, యత్నాధిక్యముగా నుండును. నూనె లు, కూరగాయలకు, పత్తి, జనపనార, స్థానము, పెట్టుడర తగును.

ఆంధ్ర భూమి

గురువారం, 24 జనవరి, 1974

అముఖ్యముఖ్యాంశాలు

పరిశ్రమల మంత్రి శ్రీ పి. జనార్దన రెడ్డిగారు ఇటీవల ఒకానొక వేదికనుండి ప్రసంగిస్తూ యథాలాపంగా వెలిబుచ్చిన అభిప్రాయం, లేదా చేసిన ప్రకటన మొన్న అసెంబ్లీలో చిమర్శకు గురియైనది. అదనూత్నాల పథక నిర్వహణకు రాష్ట్రప్రభుత్వానికి కేంద్రం వందకోట్ల రూపాయలు విరాళంగా ఇస్తుందన్నారట మంత్రిగారు:- కమ్యూనిస్టుపారి కాసన సభ్యులు శ్రీయుతులు వేములపల్లి శ్రీకృష్ణ, మఠా సత్యనారాయణ ఉభయులూ మంత్రిగారి ప్రకటనపట్ల నిరసన తెలిపారు:- కేంద్రం నుండి ఎక్కువ సహాయం కావలసిన సమయంలో మంత్రిగారే వంద కోట్ల అంకె సూచిస్తే కేంద్రం [illegible] పోయే ప్రమాదమున్నదన్నారు:- సభ్యుల విమర్శకు సమాధానమిస్తూ ముఖ్యమంత్రి శ్రీ వెంగళరావుగారు మొత్తం సమస్యను క్రమ పద్ధతిలో క్రమిక్కి వివరించారు:- నిజానికి జనారెడ్డిగారు అలా అనలేదని చెప్పి అపోహ తొలగించారు - పత్రికలలో వెలువడిన ప్రసంగపాఠం సరిగా లేదటట:- జనారెడ్డిగారు ముఖ్యమంత్రికి అలా స్పష్టం చేశారట:- విషయం అంతటితో సమాప్తం కావలసింది:- వార్తా ప్రచురణలో లోపం ఉన్నప్పుడు జనారెడ్డిగారు వెంటనే దాన్ని ఖండిస్తూ ఒక ప్రకటనవేసి ఉండవలసిందని ప్రతిపక్ష సభ్యులన్నారు. (ఈ మేరకు పత్రికా వార్తలు సక్రమంగా ఉన్నాయని విశ్వసించుదాము:- సభలో తెలుగు ప్రసంగాలను ఇంగ్లీషులోకి, ఇంగ్లీషు ప్రసంగాలను తెలుగులోకి అనువదించి ప్రచురించేసరికి అవకతవకలూ అపోహలూ తప్పనిసరిగా వస్తున్నాయి:- సరిగాని వార్తలన్నిటినీ ఖండిస్తూ ప్రకటనలు చేయడం మంత్రులకు సాధ్యం కానేరదు:- దహలాకా అనవసరంకూడా:- స్వల్ప స్థాయిత్యాలను విస్మరించడం అందరికీ హాయి - అది అటుంచి ఇక్కడ ఇంకొక్క అంశాన్ని పేర్కొన్నారు - ఒకవేళ మాట వరుసకు జనారెడ్డిగారు 100 కోట్ల అంకె ప్రస్తావించారనుకుందాము:- అంతమాత్రానికే కేంద్ర సహాయం తగిపోయే ప్రమాదం వచ్చిపడుతుందా? దాన్నే సవరిమాటగా ఎవరైనా తీసుకోగలరా? యదాలాపంగా ఏదో అన్నారాయన:- ఈ సందర్భంలోనే ముఖ్యమంత్రి శ్రీ వెంగళరావుగారు మొత్తం వ్యవహారాన్ని వివరించారు:- జనారెడ్డిగారు సభలోనూ మీడియాలోనూ కేంద్రం ఇచ్చినదంటనుకుందాం అంతటితో సంబరపడి లాభం లేదు:- వాడని సద్వినియోగం చేసే ప్రతిపాదనలు సిద్ధంగా ఇతర పద్దులతో నిమిత్తంలేకుండా ఆరు నూత్నాల నిర్వహణ కార్యక్రమానికి జారీసహాయం అందుతుంది:- కేంద్రం భూరివిరాళం ఇస్తుందికాని ఇచ్చితంగా ఎంత ఇస్తుందో ప్రస్తుతానికి తెలియదు:- వివరాలకు మరి కొంతకాలం నిరీక్షించాలి:- రాష్ట్ర పంచవర్ష ప్రణాళికకే ఇంత వరకూ తుదిరూపం రాలేదు:- ప్రతీదీ పరిశీలనా స్థాయిలోనే ఉంది:- పారిశ్రామికాభివృద్ధి కాలక్రమాలకు కేంద్రం వీలైనంత ఎక్కువ సహాయం అందిస్తుందని ప్రధాన మంత్రి శ్రీమతి గాంధీగారు మాట ఇచ్చారట:- కొన్ని సంవత్సరాలనుండి మన రాష్ట్రంలో ఆర్థికాభివృద్ధి పూర్తిగా స్తంభించిందని:- కారణాలు అందరకూ తెలుసును:- నేటి కర్తవ్యం ఏమిటో అందరూ నడుంబిగించి కార్యక్షేత్రంలోకి దిగి పెద్ద యెత్తున ముందుకు సాగాలి గాని చిల్లరఅభిప్రాయాలను తీసుకొని కత్తి వ్రేటులో నూరుతూ కూర్చోవడం వ్యర్థకాలక్షేపమవుతుంది:-

అసెంబ్లీలో ప్రస్తావనకు వచ్చిన మర్రిశాఖ అంశంమంత్రుల పర్యటనలలో ప్రైవేటు వ్యక్తుల అతిథ్యం స్వీకారం:- మంత్రులు ప్రైవేటు వ్యక్తుల ఇళ్లల్లోనుకాం వేసి వారి మోటారుకార్లను వినియోగిస్తున్నారని అది సముచితంకాదని కొందరు సభ్యులు విమర్శించారు:- అలాకాకుండా మంత్రులు తమ పర్యటనల్లో రహదారి బంగళాలలోమాత్రమే మకాంవేసి ప్రభుత్వ వాహనాలను మాత్రమే వినియోగించాలని సభ్యులు సూచించారు:- ముఖ్యమంత్రి వెంగళరావుగారు మంత్రుల ప్రవర్తనా నియమావళిని తాను ఆద్యంతం పాటిస్తున్నానని తక్కిన మంత్రులకు సైతం అదేసలహా ఇచ్చామని స్పష్టం చేశారు:- చిన్న హంసపాదు:- మంత్రులు ప్రైవేటు అతిథ్యాన్ని స్వీకరిస్తే వాళ్లరవళి కీర్తి ఇనుమడించే అవకాశం ఉందదుగాని మంత్రుల రుజువర్తనను ఇనుమడింపచేసే మహత్యం రహదారి బంగళాలకు మాత్రం ఉంటుందా? మంత్రి వర్యులకు సహజంగా రుజువర్తన, పౌశీల్యం ఉండాలిగాని బాహ్యమైన ఆంక్షల్ని ఎన్ని విధించినా వారిని సత్ప్రవర్తనలోనే కట్టివేయగలుగడం అసాధ్యం:- స్వతస్సిద్ధమైన రుజువర్తనుడు సర్వథా ఒకే విధంగాఉంటాడు:- ముఖ్యాంశాలు ఇవిలావు - ఉన్నతంగా ఆలోచించాలి:- ఉన్నతంగా వ్యవహరించాలి:- మంత్రుల అంతరంగిక సలహాదారులెవరు? ఎటువంటి వారితో మంత్రుల సాంగత్యం నడుస్తున్నది? ఇవీ ముఖ్యాంశాలు:- కేంద్రసహాయం ఎంతభారీగా వచ్చినా దానిసద్వినియోగానికి ఇక్కడ సరియైన సన్నాహాలు సమకూర్చకపోతే ఎంతడబ్బు కుమ్మరించి నా సత్ఫలితాలురావు:- పారిశ్రామికాభివృద్ధికి కావలసిన సన్నాహాలేమిటి? తగినంత విద్యుచ్ఛక్తి ఉత్పాదనకూ నీటి సరఫరాకూ ఏర్పాట్లు జరుగుతున్నాయా? ఎలాంటి పరిశ్రమలు చేబడితే తక్షణ ఫలితాలువచ్చి నిరుద్యోగ నివారణకు ఉపకరిస్తాయో సమగ్రమైన సర్వేచేస్తున్నారా? చమురుకు శీఘ్రమైన కరువు వచ్చింది కనుక ధర్మల్ విద్యుత్పాదనకు కావలసిన నేలబొగ్గు నిరాటంకంగా సరఫరా జరిగే ఏర్పాట్లుచేశారా? కేంద్రం మూటవరుసగా 600 కోట్ల రూపాయలు ఇచ్చిందనుకుందాం అంతటితో సంబరపడి లాభం లేదు:- వాడని సద్వినియోగం చేసే ప్రతిపాదనలు సిద్ధంగా ఉన్నాయా? ఇలాంటి ముఖ్యాంశాలను పెద్దలందరూ కూర్చొని ఆలోచించి లౌకిక జ్ఞానంతో కృషిచేయాలిగాని చిల్లర మల్లర అంశాలను తీసుకొని తర్జన భర్జనచేస్తూ ఉంటే ఎక్కడున్న గొంగడి అక్కడే ఉంటుంది:- వ్యవహార దక్షత మీద దృష్టి కేంద్రీకరించాలి:-

గుజరాత్‌కు ఆహార ధాన్యాల సరఫరా

(16 పేజీ తరువాయి)

సభ్యులు, 7 మంది మాజీ మంత్రులుకేసిన ప్రతిపాదన గురించి కేం దినాయకులెవరూ కూడా ఆలోచించడంలేదని తిరిగిచెప్పి ఇక్కడికి తిరిగి వచ్చిన ముఖ్యమంత్రి శ్రీ చిమనభాయి పటేల్ ప్రకటించారు. మంత్రి వర్గంలో మార్పులు చేయాలన్న అభిప్రాయం కూడా పటేల్‌కి లేదని అక్కడ పత్రికా విలేకరుల గోష్ఠిలోస్పష్టం చేశారు.

ప్రశాంత వాతావరణం నెలకొనే సూచనలు

అహ్మదాబాద్ నుండి మధుర సంపుటనలు మీకూ గుజరాత్ ప్రతినిధి పంపిన వివరం వేరే కలదు:- సూచనలు తగినవి నున్నాయి.

సబర్‌కాంతా జిల్లా, ఇలోడ్ పట్టణంలో లాఠీచార్జీ చేస్తున్న పోలీసులపై నుండి తప్పించుకోవడానికి పరిగెత్తిన బాలుడు నీటి కాలువలో పడి మరణించాడు. దేశం జిల్లా, ఉమేటి అనే పట్టణంలో పాఠశాల విద్యార్థులు మూడు ధాన్యపు దుకాణాలు లూటీ చేసి బాటిళ్ళ నిప్పంటించారు. సూరత్‌లో కూడా దుకాణాలను లూటీ చేసినట్టు వార్తలందాయి.

అహ్మదాబాద్ మున్సిపాలిటీకి చెందిన పెక్కు బస్సులను పాడలాడి నంది విద్యార్థులు తమ నిరసనను వేసుకొని ఆయా బస్సులపాటు బస్టాండులో తుక్కుగా. తమ నాయకులను విడుదలచేసి బాక్ మార్కెట్టిస్తాను. అక్రమ నిల్వదారులను అరెస్టు చేయవలసిందిగా కోరుతూ వారు అధికారులకు మెమొరాండాలు అందజేశారు.

పూనాఅగ్నిప్రమాదంలో శిశువు సజీవదహనం

పూనా, జనవరి 23 [పి.టి.ఐ]

పూనాలోని ఒక బస్తీలో నున్న ఒక అగ్ని ప్రమాదంలో 18 నెలల శిశువు సజీవంగా దగ్ధమయింది. ఈ ప్రమాదంలో వారుగు ఇళ్ళుకూడా కాలిపోయాయి.

రంగాపురం ఉర్సుకు 40 వేలమంది హాజరు

మహబూబ్‌నగర్, జనవరి 23

అష్టాంపేట తాలూకా, రంగాపురంలో ఈనెల 12న జరిగిన సరంజామా ఉర్సుకు దేశంలోని వివిధ ప్రాంతాలనుండి దాదాపు 40 వేలమంది హాజరయ్యారు.

కేంద్ర యూనివర్సిటీ

(1 వ పేజీ తరువాయి)

ఇంతవరకు అసలు ప్రారంభమే కాలేదని ఆయన అన్నారు.

గత ఐదు లేక ఆరు నెలలుగా పత్రికా రాక మున్సిపల్ ఉపాధ్యాయులు తీవ్రంగా ఇబ్బంది పడుతున్నారని, గాంధీ జయంతి నాడు వారు బస్తీలకు వెళ్లారు వీధులలో తిరిగి మతుకోలలను వచ్చారిదని ఆయన అన్నారు.

చుక్కలనంటే ధరలు, జీవనానికి తీవ్ర మవుతున్న నిరుద్యోగ సమస్య ఎదురవుతున్న కొరత వంటి తీవ్ర సమస్యలను పస్తావించనుకూడా లేదని శ్రీ టి. పురుషోత్తమరావు (టి.పి.ఎస్) గవర్నర్ ప్రసంగాన్ని విమర్శించారు.

వ్యవసాయోత్పత్తులపై ఆదాయపు పన్ను విధించాలనే కేంద్ర ప్రతిపాదనను ఆయన వ్యతిరేకించారు.

ఆ పన్ను విధించకుండా మే దానికి సవ్యజిప్పాలని కాంగ్రెస్ సభ్యుడు శ్రీ పాలబాయి గోవర్ధనరెడ్డి రాష్ట్ర ప్రభుత్వాన్ని కోరారు.

రైతులకు ఋణాలివ్వడంలో జాప్యం జరుగుతున్నదని, రసాయనిక ఎరువుల బ్లాక్ మార్కెట్ విస్తృతంగా సాగుతున్నదని కూడా ఆయన అన్నారు.

పోలవరంవద్ద బ్రిడ్జిని త్వరగా నిర్మించాలని కాంగ్రెస్ సభ్యురాలు శ్రీమతి ఎన్. విజయలక్ష్మి కోరారు.

రైతులకు ఎరువులు తగినంతగా సరఫరా జరుగడానికి వీలుగాను, రుణాలు లభించడానికి వీలుగాను వారికి పాసీబుక్కులు ఇవ్వాలని ఆమె సూచించారు.

కాంగ్రెస్ సభ్యురాలు కుమారి ఎం. కమల రెండు వేర్పాటువాద ఆందోళనలను ప్రస్తావించి స్వార్థపరులు పిలిచి తమ ప్రయోజనాలకోసం వాడుకున్నారని అన్నారు.

భూసంస్కరణల వలితంగా మిగులు భూములను పంపిణీచేసేటప్పుడు ఆ మిగులు భూములను పొందినవారికి వాటిని సాగుచేయడానికి అవసరమైన సహాయం అందజేయడానికి కూడా ప్రభుత్వం చర్యలు గైకొనాలని ఆమె సూచించారు.

ఆంధ్ర వేర్పాటు ఉద్యమం ఇంకా సజీవంగానే ఉన్నదన్న అభిప్రాయాన్ని ఖండి పెంటెంట్ సభ్యుడు శ్రీ వి. గోపాలకృష్ణారావు వ్యక్తం చేశారు.

ప్రజలందరికీ కూడా దక్కాయనిన ఎరువులు తగినంతగా లభించేలా ప్రభుత్వం చర్యలు గైకొనాలని కాంగ్రెస్ సభ్యురాలు శ్రీమతి మంగళాయారమ్మ కోరారు.

అగర్యాపేటవద్ద సిమెంట్ ఫ్యాక్టరీని వెంకాట్లపై అనుకూలాలను పరిశీలించాలని కాంగ్రెస్ సభ్యుడు శ్రీ వి. నాగేశ్వరరావు కోరారు.

నందిగామ వరకు కాలువ తవ్వాలని అయితే నాగార్జునసాగర్ నుండి దానికి నీరు మాత్రం లభించడం లేదని ఆయన అన్నారు.

గోదావరి జిల్లాలను విశాఖపట్టణానికి సరఫరా చేయడం పట్టణ మ్యూనిసిపాలిటీ సభ్యుడు శ్రీ పోతిన సన్యాసిరావు పార్లమెంటులోనూ ఈ నిటిని కేవలం పారిశ్రామిక అవసరాలకు మాత్రమేకాక, ఇరిగేషన్ పనులకు కూడా వినియోగించాలని ఆయన సూచించారు.

హరిజనులకు ఇళ్ళస్థలాల కేటాయింపుపై నిషేధాన్ని ఎత్తివేయాలని కాంగ్రెస్ సభ్యుడు శ్రీ ఎం. ఆర్. అప్పారావు సూచించారు.

పొగాకు రైతులు ఎదుర్కొంటున్న చిక్కులను కమ్యూనిస్టుపార్టీ సభ్యుడు శ్రీ డి. శంకరయ్య వివరించారు. రైతులవద్ద పొగాకు కొనడానికి ప్రభుత్వ వాణిజ్య సంస్థ కృషి చేయాలని ఆయన సూచించారు.

హరిజనులకు ఇళ్ళస్థలాల కేటాయింపుపై నిషేధాన్ని ఎత్తివేయాలని కాంగ్రెస్ సభ్యులు శ్రీమతి భానుతిలకం కూడా కోరారు. ఈ కేటాయింపులను భూసంస్కరణలలో ముడిపెట్టరాదని ఆమె అన్నారు.

అన్ని జిల్లాలలోను తగిన విధంగా పరిశ్రమలను నెలకొల్పాలని కాంగ్రెస్ సభ్యుడు శ్రీ అయ్యప్ప సూచించారు.

సాంఘిక సంక్షేమ వాసతులలో ఉండే వారికి స్టైపెండ్ పెంచాలని ప్రోగ్రెసివ్ బ్లాక్ సభ్యుడు శ్రీ వి. బి. తిరుమలయ్య కోరారు.

దేవేత కార్మికులకు తగిన వేతనాలను నిర్ణయించాలని, చేనేత పరిశ్రమలకు నిధులను పెంచాలని కాంగ్రెస్ సభ్యుడు శ్రీ జి. కోటయ్య కోరారు.

పోడంపాడు ప్రాజెక్టు రెండవదశను పూర్తి చేయాలని కమ్యూనిస్టు సభ్యుడు శ్రీ బి. రామశర్మ కోరారు. నల్గొండజిల్లాలోని దేవరకొండ వద్ద ఆయుధం నూనె ఫ్యాక్టరీని త్వరగా నిర్మించాలని ఆయన కోరారు.

ఎస్. జి. ఎస్ సభ్యుడు శ్రీ డి. వెంకటేశం కాంగ్రెస్ సభ్యులాలు కుమారి రత్నాబాయికూడా ప్రసంగించారు.

స్వామి రామానందతీర్థ రెండవ వర్ధంతి

హైదరాబాద్, జనవరి 23 (పి.టి.ఐ)

స్వాతంత్ర్య యోధుల సంఘ ప్రధాని నున్న గాంధీభవన్‌లో స్వామిరామానందతీర్థ రెండవ వర్ధంతి జరిగినది. కాటం లక్ష్మీనారాయణ (భద్రాచలం) పతాకాన్ని స్వామిరామానందతీర్థ నిస్వార్థమైన సాయుధ పోరాట స్వాతంత్ర్య చరిత్రను నమ గంగా ప్రారంభించడమే ఆయనకు నివాళిగా స్మారక చిహ్నం కాగలదని అన్నారు. శ్రీ రామ్మెత్తల శేషగిరిరావు స్వామిజీ గుణగణాలనువివరించారు.

కిర్లంపూడి చక్కెర మిల్లు విస్తరణ

హైదరాబాద్, జనవరి 23

తూర్పు గోదావరి జిల్లా పిఠాపురంలోని కిర్లంపూడి చక్కెర మిల్లు విస్తరణకు ప్రభుత్వం త్వరలో నిర్ణయం తీసుకుంటుంది.

సభకో మంత్రుల విధుల బదలీపై స్పీకర్ రూలింగ్

(ఆంధ్రభూమి ప్రతినిధి)

హైదరాబాద్, జనవరి 23

ప్రత్యేకంగా ఎవరో ఒక మంత్రి లేక ముఖ్యమంత్రి తూడవలసిన వ్యవహారాలను అనివార్యమైన పరిస్థితులలో మాత్రమే ఇతరులకు అప్పగించవలసివస్తుందని అయితే సర్వసాధారణ అవసరాలకు పరిగణించరాదని స్పీకర్ శ్రీ పి. రంగారెడ్డి వేరు విధాన సభలో రూలింగ్ ఇచ్చారు.

ఒక మంత్రి పేరు మీదుగా లేక ముఖ్యమంత్రి పేరు మీదుగా జరగవలసిన వ్యవహారాలను ఇతర మంత్రులకు బదిలీచేయడమే అనివార్యమైనప్పుడికి సాధారణంగా అలా చేయకుండా నిరాకరించకోవడమే మంచిదనీ, ప్రత్యేకమైన పరిస్థితులలో మాత్రమే అలా చేయాలనీ తాను భావిస్తున్నట్టు శ్రీ రంగారెడ్డి పేర్కొన్నారు.

ముఖ్యమంత్రి పేరు మీదుగా ఆయన నిర్వర్తించవలసిన వ్యవహారాలను, శాసన సభ ప్రస్తుత సమావేశాల కాలంలో, విధాన సభ బులెటిన్ పేర్కొన్న విధంగా అయా మంత్రులు నిర్వహిస్తారని ఈ నెల 18న జారీ అయిన బులెటిన్ పేర్కొన్నది. ఈ బులెటిన్‌ను 21వ తేదీన సభ్యులకు అందజేశారు. ముఖ్య మంత్రి పేరిట ఉన్న వ్యవహారాలను ఇతర మంత్రులకు బదిలీచేసే పద్ధతిని స్వీకరించాలని శ్రీ సి. వి. కె. రావు వాదించారు. ఈ విషయం పరిశీలించి స్పీకర్ తమ అభిప్రాయం ప్రకటించాలని ఆయన కోరారు.

అసెంబ్లీలో విజ్ఞప్తి

(1 వ పేజీ తరువాయి)

యించినది 15 శాతం మిరపకాయల్ని అక్రమదారులకు అప్పగించాలని కలిగినదనే మాట కాదనేందుకు లేదని ఆయన చెప్పారు.

గత ఖరీఫ్ పంట కాలంలో ధాన్యం ఉత్పత్తి మున్నెన్నడూ లేనంతగా, అంటే 41 లక్షల టన్నులమేర ఉన్నదనీ ఆయన చెప్పారు.

ఇలాంటి మొత్తం ఎరువులలో మూడింట రెండు వంతులమేర స్వదేశీ ఫ్యాక్టరీలలో ఉత్పత్తి అయివేశాన్నాయి. రాష్ట్ర పరిధుల అధికార పరిధిలోకి ఈ ఫ్యాక్టరీలూనందున వాటి తమ స్వాధీనపరిచి లాభాలు ఎరువులు సరఫరా చేసుకునే శక్తి ఉన్నదనీ, స్వేచ్ఛ మార్కెట్‌లో ఎరువుల నిల్వలు అధిక మొత్తంలో ఉన్నాయనడానికి అదే కారణం కావచ్చునని ఆయన అన్నారు. కొన్నిచోట్ల రకాలు పరిచయంచేసినప్పుడికి తమకు ఇవ్వబడిన రీతిలో వ్యాపారులు అమ్ముకొనే అవకాశం లభించిందనీ, ఆ సంగతి వల్లనే చిక్కు ఏర్పడుతుందనీ ఉప ముఖ్యమంత్రి శ్రీ సుబ్బారెడ్డి అన్నారు.

వ్యవసాయశాఖ డైరెక్టర్ ఎరువుల ఫ్యాక్టరీల మేనేజింగ్‌తో మాట్లాడి ఎవరికి ఎరువులను పంచాయతీ సమితి అధికారులు రైతులకు జారీ చేసే పద్ధతిపై పంపిణీ చేయడానికి ఏర్పాట్లు చేశారని దేశంలో ఉత్పత్తి అయ్యే ఎరువులలో మిగతా ఏడవ శాతం పంపిణీ ప్రయివేటు సంస్థల అధీనంలో ఉన్నదని ఆయన తెలిపారు. కేంద్ర ప్రభుత్వం తన విధానాన్ని మార్చుకొని దేశంలో ఉత్పత్తి అయ్యే ఎరువులను రాష్ట్ర ప్రభుత్వాల ద్వారా పంపిణీ చేయడానికి అవకాశం కల్పించే తప్పు పరిస్థితి ఎక్కువగా పెరుగుతుందని పరిశీలించడం సాధ్యం కాదని ఆయన సూచించారు.

సంపన్న రైతులు తమ ఎరువుల అవసరాలకు ఎంత ధర అయినా చెల్లించి ప్రయివేటుల నుండి తీసుకొంటున్నారని అందువల్ల ఎరువుల ధరలు పెరగడం మార్కెట్‌లో అమ్మకం కాకుండా పోవడం జరుగుతున్నదని ఉప ముఖ్యమంత్రి వివరించారు.

ఎరువుల కొరత తీవ్రంగా ఉన్నందున ఎల్లా జిల్లా పరిషత్తులు, పంచాయతీ సమితి సంఘాలు వందిని ముందుకు వచ్చి రైతులకు సరిగా ఎరువులు లభించేలా చేయవలసిన అవసరం ఏర్పడినదని శ్రీ సుబ్బారెడ్డి తెలిపారు.

తాలూకా వి. సత్యనారాయణ (కమ్యూ) ఎరువులను బ్లాక్ మార్కెట్‌లో విక్రయిస్తున్నారని ఎరువుల బ్లాక్ మార్కెటింగ్‌ను నిరోధించడానికి పటా ప్రతినిధుల కమిటీలను ఏర్పాటు చేయాలని ఎరువుల పంపిణీకి రైతులకు కార్డు పద్ధతిని ప్రవేశపెట్టాలని కోరారు.

ఎన్. శ్రీనివాసులురెడ్డి (ఎస్.టి ఎస్) ఎక్కువ రాయలసీమ ఇచ్చే రకాలకు 65 శాతం ఎరువులను కేటాయించడం సమంజసంగా లేదన్నారు.

టి. పురుషోత్తమరావు (ఎస్.టి.ఎస్) ఎరువుల కొరత అంత తీవ్ర స్థాయిలో ఎప్పుడూ పొడకొనలేదన్నారు.

శ్రీమతి ఎం. కమలమ్మ (కాం) భారత ఎరువుల కార్పొరేషన్ కోరులో రాష్ట్రం నుండి ఇద్దరు డైరెక్టరు ఉండాలని సూచించారు.

ఎం. భానాదాస్ (కాం) పారిజనులు నిమగ్నమైన తరగతులకు దాపినంతగా ఎరువులను సరఫరా చేయించాలని కోరారు.

ఇంకా సిహెచ్ శాస్త్రయ్య (కాం) జి. నాగిరెడ్డి (ఎస్.టి ఎస్) ఎన్. వెంకట రత్నం (కాం) కె. వారాయణ (కాం) బి. రామకర్మ (కమ్యూ) చర్చలో పాల్గొన్నారు.

న్యూయార్క్‌లో ఆలయ నిర్మాణానికి తిరుపతి దేవస్థానం విరాళం

(ఆంధ్రభూమి ప్రతినిధి)

హైదరాబాద్, జనవరి 23

తిరుపతి దేవాలయం ఆదాయాన్ని సాధ్యమైనంతవరకు రాష్ట్రంలోనే ఖర్చు చేయాలని తిరుపతి తిరుమల దేవస్థానం బోర్డుకు ఆదేశాలు జారీచేయనున్నట్టు ముఖ్యమంత్రి శ్రీ జలగం వెంగళరావు నేడు విధానసభలో ప్రశ్నోత్తరాల సమయంలో చెప్పారు.

తిరుపతి దేవస్థానానికి చెందిన ప్రశ్నల సంచర్యలో జోక్యం చేసుకుంటూ ఆయన పై విషయం చెప్పారు.

తిరుపతి దేవాలయం ఆదాయాన్ని పేదలకు ఇళ్ళు నిర్మించడానికి వినియోగించాలని కమ్యూనిస్టు సభ్యుడు శ్రీ వి. శ్రీకృష్ణ చేసిన సూచనను దేవాదాయశాఖమంత్రి శ్రీ సూర్యనారాయణరాజు అంతకుముందు తిరస్కరించారు ఈ ఆదాయాన్ని హిందూమత ప్రచారానికి వినియోగించాలనేది దేవస్థానం లక్ష్యమని ఆయన అన్నారు.

న్యూయార్క్‌లో హిందూ దేవాలయాన్ని నిర్మించడానికి అక్కడి హిందూ సొసైటీకి తిరుపతి తిరుమలదేవస్థానం 20 వేలరూపాయల విరాళం ఇచ్చిందని ఆయన శ్రీ ఎస్. శ్రీనివాసులురెడ్డి అడిగిన ప్రధాన ప్రశ్నకు సమాధానంగా చెప్పారు. ఈ దేవాలయం నిర్మాణానికి 1973-74 మిగులు నిధులనుండి 5 లక్షల రూపాయలను గార్డెటు మంజూరుచేయాలని తిరుపతి తిరుమల దేవస్థానం ప్రతిపాదనను పరిశీలించి ఆమోదించినదని కూడాఆయన తెలిపారు.

ఈ దేవాలయంకోసం శిలా విగ్రహాలను సికింద్రాబాద్‌లో ప్రముఖ శిల్పులుకియారు చేస్తున్నారని ఆయన చెప్పారు.

1971-72లో తిరుపతి తిరుమల దేవస్థానం ఆదాయం 10,19,18,101 రూపాయలని మంత్రి మరో ప్రశ్నకు సమాధానంగా చెప్పారు.

పబ్లిక్ ప్రాసిక్యూటర్ల జీతాలు పెంచే విషయమై యోచన

(ఆంధ్రభూమి ప్రతినిధి)

హైదరాబాద్, జనవరి 23

రాష్ట్రంలోని మూడుజిల్లాలలో మినహాయించి తక్కిన అన్ని జిల్లాల్లో తాలూకాకు ఒకటి చొప్పున మున్సిఫ్ మేజిస్ట్రేట్ కోర్టులు ఉన్నాయని ఉపముఖ్యమంత్రి శ్రీ టి. వి. సుబ్బారెడ్డి నేడు విధానసభలో చెప్పారు.

కోయంబత్తూరు, గుంటూరు, కడప జిల్లాలలో మాత్రం ప్రతి తాలూకాలో మున్సిఫ్‌కోర్టులు ఏర్పాటు కావలసిన శ్రీ టి. నరసింహారెడ్డికి సమాధానమిస్తూ ఉపముఖ్యమంత్రి చెప్పారు. ఈ మూడు జిల్లాలకు ఆ ఏర్పాటును విస్తరించినట్లయితే యేటా 50 లక్షల రూపాయలు, మొదట్లో 20 లక్షల రూపాయలు అవసరమవుతాయని చెప్పారు. ఇబ్బంది అందుకనే కాకావే తప్పని తేల్చారని అన్నారు.

శ్రీ తుడిపూడి ప్రభాకరరావు అడిగిన ప్రశ్నకు సమాధానమిస్తూ ఉపముఖ్యమంత్రి కోర్టులకు, న్యాయాధికారులకు భవనాలు నిర్మించే ప్రతిపాదనకూడా ఉన్నట్టు చెప్పారు.

మరో ప్రశ్నకు సమాధానమిస్తూ పబ్లిక్ ప్రాసిక్యూటరు అవసరం పబ్లిక్ ప్రాసిక్యూటర్ల జీతాలు 1948 నుండి పెంగలేదని, అయితే పెంచే విషయం ప్రభుత్వ పరిశీలనలో ఉన్నదని అన్నారు. ఇప్పుడు కూడా ఉదనవు పనిచేసినప్పుడు వారికి అదనపు పారితోషికం ఇచ్చే పద్ధతి అమలులో ఉన్నదన్నారు.

మధ్య ప్రాచ్యంలో ఇక అమెరికా మధ్యవర్తి పాత్ర వహిస్తుందట

వాషింగ్టన్, జనవరి 23 (రాయిటర్)

పశ్చిమ ఆసియాలో, అమెరికా ఇక ముందు కేవలం ఇజ్రాయిలుకు మద్దతు ప్రకటించకుండా, ఒక మధ్యవర్తిగా వ్యవహరిస్తుందని అమెరికా విదేశాంగమంత్రి డాక్టర్ హెన్రీ కిసింజర్ నిన్న ఇక్కడ సూచన ప్రాయంగా చెప్పారు.

ఇజ్రాయిల్, అరబ్ దేశాల ఉపసంహరణ ఒప్పందాలపై పరిశీలనలో మాట్లాడుతూ డాక్టర్ కిసింజర్ పై అంశాలు అవుతున్నది గమనిక, చమురు సరఫరా తగ్గింపు విషయంలో ఆంక్షలు త్వరలోనే తొలగిస్తారని అమెరికా ఆశిస్తున్నట్టు ఆయన తెలిపారు.

ఒకవేళ ఆంక్షలను తొలగించకపోతే, తమ విశ్వాసం ఆరిపోగలదని కూడా ఆయన అన్నారు. పశ్చిమ ఆసియాలో పరిస్థితి దిన దినం దిగజారగలదని కూడా ఆయన అన్నారు.

తరువాత విషయంలో ఆంక్షలు త్వరలోనే తొలగిస్తారని అమెరికా ఆశిస్తున్నట్టు ఆయన అన్నారు.

అనంతరం మొదటిసారిగా పత్రికా విలేకరులకు అమెరికా ప్రతినిధులు పరిషత్ లో మాట్లాడుతూ డాక్టర్ కిసింజర్ పై అంశాలు అవుతున్నది గమనిక, చమురు సరఫరా విషయాలు చెప్పారు.

మున్సిపల్ కార్పొరేషన్ ఆఫ్ హైదరాబాద్ కార్యాలయము
సికింద్రాబాద్ డివిజన్

టెండరు ప్రకటన నెం. 15

క్రింద తెలిపిన పనులకు ఎంసి హెచ్‌లో రిజిస్టరయిన కంట్రాక్టర్ల నుండి 11-2-74 వ తేదీ మధ్యాహ్నం 3.00 గంటలలోగా సీలువేయబడిన టెండర్లు కోరబడుతున్నవి. అదే రోజున మధ్యాహ్నం 3.15 గంటలకు తెరవబడును. టెండరు నోటీసు, మున్సిపల్ ప్రెస్‌లో 8-2-1974వ తేదీన మధ్యాహ్నం 12.00 గంటలలోగా లభిస్తుంది.

టెండరు డాక్యుమెంటు అదేరోజు రెవెన్యూ రసీదు లతో పాటుగా దరఖాస్తులు 28-1-1974 వ తేదీ మధ్యాహ్నం 12-30 గంటలలోగా స్వీకరింపబడును. టెండరు నోటిఫికేషన్‌ను దిగువ సంతకంజేసినవారి కార్యాలయమునుండి 7-2-1974వ తేదీలోగా పొందవచ్చును.

ఎటువంటి కారణం చూపకుండా ఏ టెండరూ లేదా అన్ని టెండర్లనూ అంగీకరించుటకు లేదా తిరస్కరించుటకు కాంపిటెంట్ అథారిటీకి హక్కుగలదు.

క్రమ సం.	పని పేరు	అంచనా విలువ	ధరావతు సొమ్ము	టెండరు ఫారం వెల	పని పూర్తి గడువు
1.	సికింద్రాబాద్ బేగంపేటలో ఓల్డ్ కస్టమ్స్ కార్యాలయంలో సిమెంట్ కాంక్రీట్ రోడును వేయుటకు.	48,800/-	1,216/-	5.15	ఒక నెల
2	బేగంపేటలో ప్రస్తుతం వున్న 'మాన్‌హోల్ II నుండి డ్రెయిన్ మరియు బాక్సును తవ్వితీసి వేయుటకు 6" వ్యాసం సీసపుగొట్టాలు వేయుటకు.	4,700/-	120/-	డిటో	డిటో
3	సికింద్రాబాద్ బేగంపేట (పార్ట్ I మరియు II) నందు ప్రస్తుతంవున్న 12" వ్యాసం సి. ఐ. పైపులను తొలగించి వేయుటకు.	11,800/-	290/-	డిటో	డిటో
4.	బేగంపేటలో మెటీరియల్ లభితతో నమా పటిక్ బాయర్‌పొండ్ పోసులలో 1/3" వ్యాసం సి. ఐ. పైపులను వేయుటకు.	6,000/-	160/-	డిటో	డిటో
5	సికింద్రాబాద్ బేగంపేట (ఓల్డ్ కస్టమ్స్ ఆఫీస్ (పార్ట్ I మరియు II) లో వేయబడ్డ రాళ్ళను వేయుటకు.	20,000/-	500/-	డిటో	డిటో
6	సికింద్రాబాద్, బేగంపేటలో వికి మెయిన్ రోడ్డుపై 9" × 15" ఎన్. డబ్ల్యు. డ్రెయిన్ వేయుట.	14,600/-	1,600/-	డిటో	డిటో
7.	సికింద్రాబాద్ బేగంపేటలో ఓల్డ్ కస్టమ్ ఆఫీ

సుప్రసిద్ధులు 150 సంవత్సరాలు

డాక్టర్ మాలిక్ ఆర్. ఎమ్. పి.

బలము, శక్తి, అన్నివిధముల గల బలహీనతలకు నమ్మకంగాను ప్రత్యేకంగాను నయం చేయగల నిపుణులు వైద్య వృత్తి 150 సంవత్సరాల నుండి వీరి వంశపారంపర్యమని మరువకండి.

సంప్రదించు వేళలు ఉదయం 9.00 నుండి 1.00 గంటల సాయంత్రం 5.00 నుండి 8.00 గంటలు

మోడరన్ డిస్పెన్సరీ ఫోన్ 61401

ముందస్తు అంటే సంప్రదించుటకు పర్మిషన్, నారాయణగూడ హైదరాబాదు.29

జెన్సన్ & నికల్సన్ వారి

బ్రోలాక్

భారత దేశపు ప్రప్రథమ

పాలీయూరెథేన్ ఎనామిల్

★ చాలా దృఢ మైనది

★ చాలా తొందరగా ఆరెడిది

★ చాలా మన్ని కైనది.

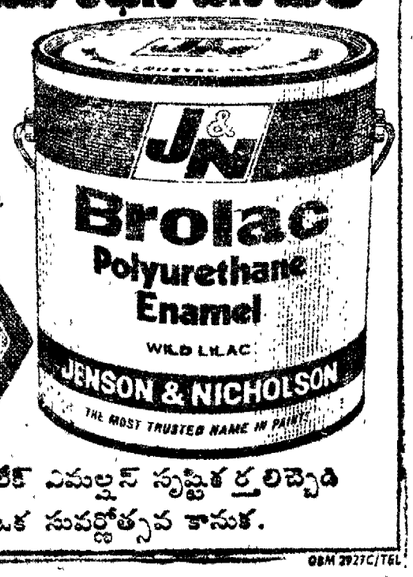

రాబియలేక్ ఎమల్షన్ సృష్టికర్తలిచ్చెది

ఒక సువర్ణోత్సవ కానుక.

OBM 2927C/TGL

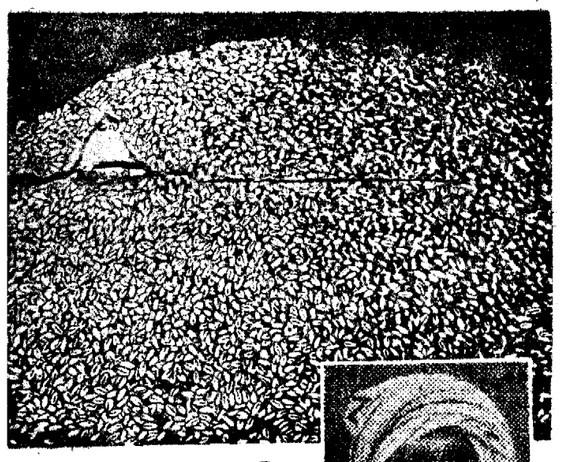

"మా ఉషా ఎలక్ట్రిక్ పంప్ నాకు చాల సంతృప్తికరంగా పనిచేస్తోంది."

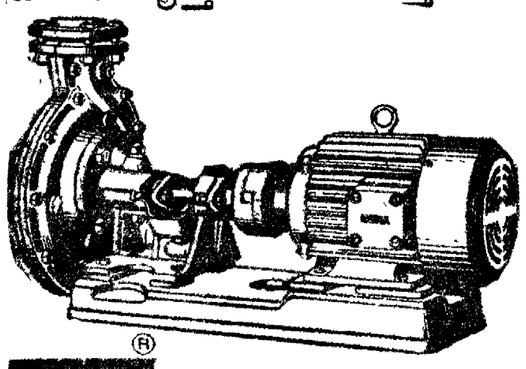

ఉషా ఎలక్ట్రిక్ పంప్ సెట్

- అనగం ISI ఆమోదించిన మోటరు
- అత్యుత్తమ తర్వాత సర్వీసు అత్యుత్తమమైనవి.

ప్రత్యేకాంశాలు:

- 5 గంటకు 1,00,000 లీటర్ల (22,000 గాలన్లు) నీరు తోడుతుంది.
- ఎక్కువ గడువించే అవకాశం లేకపోతే మోటారు ఎన్నో గంటలు పని చేస్తుంది
- 380-440 ఓల్టుల రేంజిలో 'ఓరుగుడుతులు' లేకుండా, పేకెట్ కోకుండా మోటారు పనిచేయగలదు.
- 'ఇ' క్లాస్ ఇన్సులేషన్
- రెండు నమూనాల్లో లభిస్తుంది: 3 ఇంచుల 5 హార్స్‌పవర్
- ఒక సంవత్సరం గ్యారంటీ

"ఉషా" ఎలక్ట్రిక్ పంప్ పెట్ల తయారీదారు "ఉషా" మోటరు, కిరణ్ పంప్ పెట్లు కూడా తయారు చేస్తారు.

ఉషా ఎలక్ట్రిక్ పంప్ సెట్ పెట్టుకోండి—బంగారు పంటలు పండించుకోండి

ఎల్లైడ్ సేల్స్ కార్పొరేషన్

188/184, [illegible]

యాదగిరిగుట్ట ఆలయ రాజగోపురం ముఖ మండపాల నిర్మాణానికి కృషి

దేవాలయాభివృద్ధికి విరివిగా విరాళాలు ఇవ్వాలని ప్రజలకు దేవస్థానం విజ్ఞప్తి

యాదగిరిగుట్ట, జనవరి 23

యాదగిరి-శ్రీనరసింహస్వామి ఆలయము ముఖ మంటపము పశ్చిమ భాగమున రాజగోపురము నిర్మాణానికి ప్రతిపాదనలో నుండ గడుల నూతన దర్శనాల నిర్మాణానికి ఉదారంగా విరాళాలిస్తారని యాదగిరి దేవస్థానం దర్శన రుసుము ఎగ్జిక్యూటివ్ ఆఫీసర్ ప్రజలకు విజ్ఞప్తి చేశారు.

ఆలయ ముఖ మంటపము రాజగోపురం నిర్మాణానికి 24 అడుగుల వ్యయమవుతుందని వందగడుల దర్శనాల నిర్మాణానికి పది లక్షలు వ్యయమవుతుందని ట్రస్టు కమిటీ పక్షాన విజ్ఞప్తి చేశారు.

విరాళాలు ఇచ్చి సహకరించేవారు గోత్రంతో సహా రాజగోపురంపైన దర్శనాల గదుల పైన రికార్డు స్తంభాలలో తెలియజేస్తారు.

టెన్నిస్ ఆడేవారికి వచ్చే జబ్బులు

న్యూఢిల్లీ, జనవరి 23

టెన్నిస్ ఆట పేరుమీదుగా, ఈ ఆటవల్ల వచ్చే జబ్బులు ఒకటి తాము కొన్ని పద్ధతులలో బయటికొస్తేవారికి "టెన్నిస్ ఎల్బో" అనే జబ్బు వస్తుందని నిర్ణయము. తరచు ఆడేవారికి, ముఖ్యంగా ఆడేవారికి కూడా ఈ జబ్బు వచ్చే అవకాశం ఉన్నదంటారు. మరొకరకం టెన్నిస్ జబ్బున్నప్పుడు అది ఆకస్మికగా ఎప్పుడైనా బుద్ధిపుట్టి ఆడేవారికి మాత్రమే వస్తుంది. దీనిని 'టెన్నిస్ లెట్' అంటారు. ఇది కాలి బొటన వేలికి గాని, లేదా దానికి దాని పక్కన వేళ్లకి కూడా వస్తుందట. ఇటీవల ఈ జబ్బు బాధ పడుతున్నదని డాక్టర్ రిచర్ గిల్స్ అనే అమెరికన్ వైద్యులొకరు చెబుతున్నారు. కాలి వేళ్లలో ఎక్కువ పొడవున్న దానికి సాధారణంగా ఇది వస్తుంది. తరచు మొదటి రెండు వేళ్లకు వస్తుంది.

నవజీవనం సర్వోత్కృష్టాన్ని పొందుటకు

డాక్టర్ ఎం.బి. చౌదరి (గవర్నమెంటు రిజిష్టర్డు)తో సంప్రదించండి.

సంప్రదించు సమయాలు: ఉ॥ 8 గంటలనుండి రాత్రి 9 గంటలవరకు

రాయల్ డిస్పెన్సరీ

నవరంగ్ టాకీస్ ఎదుట

బాంబాగ్ రోడ్, హైదరాబాదు.

సిటీ ఇంజనీరు కార్యాలయము

మున్సిపల్ కార్పొరేషన్ ఆఫ్ హైదరాబాదు తుడిఖాన్, హైదరాబాదు-ఆం.ప్ర.

తేదీ: 21-1-1974

నెం: 81

ప్రకటన

4-1-1974 వ తేదీ గల ప్రకటన నెం. 80 లో గల 11 పనులకు టెండరు స్వీకరించి ఆఖరు తేది 28-1-1974 వ తేదీ మధ్యాహ్నం 3.00 గంటల వరకు పొడిగింపు జరిగినది.

సం/-

సిటీ ఇంజనీరు, ఎం.సి.హెచ్.

కొనుగోలుదార్లకు హెచ్చరిక

మూసాపేట గ్రామము మరియు మున్సిపల్ కార్పొరేషన్ ఆఫ్ హైదరాబాదు ఆం.ప్ర. పార్టు కిలో బ్లాక్ నెం 8లో గల సర్వే నెం. 146/1, 146/4, 146/5, 146/6, 146/9, 128/1, 128/2 మరియు 128/జంలోని 64 ఎకరాల 8 గుంటల విస్తీర్ణంగల భూమికి ఆంధ్ర ప్రదేశ్ హైదరాబాదు, ఖైరతాబాదుకు చెందిన శ్రీ వెంకటరమణ కోఆపరేటివ్ హౌసింగ్ సొసైటీవారు అస్తవ్యస్త యజమానులనియు మరియు పెత్తనం భూమిపై ఏ వ్యక్తి కైనా ఎట్టి హక్కులు, దస్తావేజులు లేదా ఆక్షేపణలు లేవనియు ఇందుమూలంగా ప్రజలకు తెలియ పరుచనైనది.

పై భూమికి ఎట్టి హక్కులు, దస్తావేజులు లేదా ఆక్షేపణలు లేని ఎవరో తెలియని అనధికార వ్యక్తులు తాము యజమానులమని చెప్పుకుంటూ పై భూమిని అమ్ముతున్నారని కొంత విశ్వసనీయమైన సమాచారం మాకు తెలియ వచ్చింది. కాబట్టి పై భూమిని లేదా కొంత భాగంను గాని ఎట్టి లావాదేవీలు జరపరాదని హెచ్చరించడమైనది. అట్లుగాక అందుకు భిన్నంగా వారు చేసేయెడల తరువాత అన్ని విధముల నష్టనష్టాలకు వారే బాధ్యులగుదురని కూడా హెచ్చరించడమైనది.

జి. రామకృష్ణయ్య

జి. ధనంజయ

అడ్వొకేట్

శ్రీ వెంకటరమణ కోఆపరేటివ్ హౌసింగ్ సొసైటీ

ఖైరతాబాదు, హైదరాబాదు

(R-3363)

యు.జి.సి. చైర్మన్‌తో కళాశాల టీచర్ల ప్రతినిధుల చర్చలు

హైదరాబాద్, జనవరి 23

పదోన్నతి, పోస్టులు కళాశాలల టీచర్ల సంఘం ప్రతినిధులు నిన్న అక్కడి యూనివర్సిటీ గ్రాంట్స్ కమిషన్ అధ్యక్షులు డాక్టర్ జ్ఞాన్ జాకిర్‌ను కలుసుకుని టీచరు ఎదుర్కొంటున్న అనేక సమస్యలను ఆయనకు నివేదించారు.

దేశమంతటా యూనివర్సిటీ, కాలేజీ టీచర్లకు యు.జి.సి. అధికారులతో సమానంగా ఒకే వేతనాలు వర్తించేలా ఉండాలని యూ.జి.సి. గ్రాంట్స్ కమిషన్ సిఫారసు చేసినదని, దీనివలన పదోన్నతి తన సమస్యను ఇంకా పరిష్కరించలేదని డాక్టర్ జాకిర్ వారికి తెలిపారు.

దీనికి సంబంధించి పోస్టులను సృష్టించేయాలని కమిషన్ సిఫారసు చేసినప్పటికీ దీనివల్ల ప్రభుత్వం ఉద్యోగాలలో ఉన్న వారిని కాపాడగలిగినప్పటికీ, వారి వేతనాలను తగిన విధంగా సవరిస్తారని ఆయన తెలిపారు.

రాష్ట్రంలో ప్రభుత్వ కాలేజీలలో టీచర్లకు 400-700 స్కేలు అమలుపరచడానికి రాష్ట్ర ప్రభుత్వానికి సిఫార్సు చేస్తామని ప్రతినిధులు డాక్టర్ జాకిర్‌ను కోరారు.

దీనిని సానుభూతితో పరిశీలిస్తానని ఆయన అన్నారు. జి వర్గ ప్రతినిధులతో త్రియుతులు కె. జగన్నాథన్, ఎస్. శ్రీధర్, స్వామి, కె. సుబ్రహ్మణ్యం, సయ్యద్ గౌసుద్దీన్ ఉన్నారు.

నైరాశ్యంతో యువకుని ఆత్మహత్య

(ఆంధ్రభూమి ప్రతినిధి)

హైదరాబాద్, జనవరి 23

మర్యాద పోయిందని నతడుడ మనస్తాపం, జీవితంపై విరక్తి కల్గి అనారోగ్య అనే నిరాశతో యువకుడు ఒకరు గుండెకుడు లో గురువారం మధ్యాహ్నం రైల్వేస్టేషన్ మహాదేవపురం వెళ్ళి తాను ఇంతకు ముందు తీసిన తరువాత తనకు అంత్య క్రియలు జరగ అరిపించాలని ఉద్దేశించి తనకోసం వెతికేందుకు ఆయన ఎటువంటి సమాచారం ఇగిన సమయం గాక అక్కడ ఆత్మహత్య చేసుకున్నాడు.

వివరం తెలుగానికి కిందపడి కడుపులో బాధతో విలవిలగా పోతున్న ఆ యువకుడిని మహాదేవపురం పోలీసు వారు ఆయువకుడిని గాంధీ ఆస్పత్రికి తీర్చారు.

అక్కడ చికిత్సకోసం అడ్మిట్ చేసారు అనంతరం ఆ యువకుడికి నృప్తి వచ్చింది. మహాదేవపురం అతనిని కనిపెట్టి ఉన్నారు.

అయితే నెమ్మదిగా కోలుకొంటున్న ఆ యువకుడి పరిస్థితి అకస్మాత్తుగా విషమించింది. మూడవ రోజున అతడు మరణించాడు.

పోస్టుమార్టమ్ తరువాత అతని బంధువులకి, అతని కోర్కె ప్రకారం రామన్ కాథలిక్ చర్చిలో అంత్య క్రియలు జరిగాయి.

కర్మ వ్యాధితో బాధపడుతున్న ఆ యువకుడిని ఎవరూ ఆదరించలేదని తెలిసింది.

అవినీతి నిరోధక మంత్రి అవశ్యకత

ప్రతిపక్ష సభ్యుని సూచన

(ఆంధ్రభూమి ప్రతినిధి)

హైదరాబాద్, జనవరి 23

అవినీతి నర్వత్ర వ్యాపించినందున ముఖ్యమంత్రి దాని నిర్మూలనకి ఒక మంత్రిని నియమించడం తరువాత విధాన సభ చర్చ సందర్భంగా నిన్న ప్రతిపక్ష సభ్యుడు ఎన్ వెంకటరత్నం సూచన చేశారు.

ఆయన మాట్లాడుతూ ప్రతి రోజూ సాయంత్రం 7 గంటలకు అవినీతి నిరోధక శాఖ అధికారులు ఆహారపదార్థాలలో కలిపిన కల్తీని తనిఖీ చేయడానికి పోషకాహార విలువల పరిశోధనాగారాన్ని తక్కువ తూకాలవారిని శిక్షించడానికి కోర్టులను స్థాపించడానికి కూడా నిర్ణయించారు.

ప్రజల పాలిటికి మృత్యువుగా మారిన ఆహార పదార్థాలలో కల్తీ అనే సామాజిక నేరాన్ని నిర్మూలించడం లో ప్రజలు సహకరించాలని నిర్మూలనకు ఆహారపదార్థాలలో నిరోధక సంఘం, నగర యువజన కాంగ్రెస్ కమిటీ వారికి తెలియపరుచాలని ఆ ప్రకటనలో విజ్ఞప్తి చేశారు.

సహకార సంస్థలద్వారా ఎరువుల పంపిణీ

ప్రభుత్వానికి మార్కెటింగ్ సమాఖ్య సూచన

(ఆంధ్రభూమి ప్రతినిధి)

హైదరాబాద్, జనవరి 23

ఎరువుల సరఫరా పంపిణీకి ఆంధ్రప్రదేశ్ రాష్ట్ర సహకార మార్కెటింగ్ సమాఖ్య నిర్దుష్టమైన విజ్ఞానికమైన పద్ధతిని రూపొందించవలసిన సమాఖ్య అధ్యక్షులు శ్రీ పి. రామప్రతిభావు ఎం. ఎల్. సి అభిప్రాయం మేరకు విలేకరులగోష్ఠిలో చెప్పారు.

రాష్ట్ర ప్రభుత్వం ఎరువుల పంపిణీ విధులను వ్యవసాయశాఖ డియార్టుమెంటు మీద వదలి కేంద్ర ప్రభుత్వ ఆదేశాలను పాటించకుండా నిర్లక్ష్య పరిచి—అవసరం మేరకు ఆయన అన్నారు.

రాష్ట్రంలో సహకార సంస్థలకు ఎరువుల పంపిణీలో ప్రాధాన్యం లభించనందున ఆయన తన విచారం ప్రకటించారు.

ఎరువుల పంపిణీకి సమాఖ్య సూచించిన పద్ధతి రాష్ట్రం, జిల్లా, సమితి, గ్రామం స్థాయిలలో ఉండుటని ఆయన తెల్పారు.

పెడ్యూల్డ్ కులాల జాబితా విస్తరణ

హైదరాబాద్, జనవరి 23

రాష్ట్ర ప్రభుత్వ సిఫారసులననుసరించి ఆంధ్ర, తెలంగాణా ప్రాంతాలకు చెందిన మరికొన్ని కులాలవారిని షెడ్యూల్డు కులాల జాబితాలో చేర్చడానికి కేంద్ర ప్రభుత్వం అంగీకరించినట్లు ప్రదేశ్ కాంగ్రెస్ కమిటీ ప్రధాన కార్యదర్శి శ్రీ ప్రగడ కోటయ్య తెలియజేశారు.

అగ్రికుల క్షత్రియులు, దస్తలు, బోయ, బెస్తలు, చేపలవాళ్ళు, గంగా పుత్రులు, గొండ్లు, జాలరులు నెయ్యిజాలరు, పట్టీయులు పర్కిడీలు, బాదబలిజలను ఈ జాబితాలో చేర్చుతారు.

బంజారాలు, లంబాడీలు, లంబాగీలు, సుగాలీలు, వంజరీలాళ్ళు, ఆదిలాబాదుజిల్లాలోని తోటి కులాలు, ఎరుకలు, కోరాలు కూడా ఈ జాబితాలోకి వస్తారు.

రాష్ట్రంలోని షెడ్యూల్డు కులాల జాబితా సవరణను ప్రతిపాదించే బిలును కేంద్ర ప్రభుత్వం త్వరలో పార్లమెంటులో ప్రవేశపెడుతుందన్న ఆశాభావాన్ని ఆయన వ్యక్తం చేశారు.

26వ తేదీన గుమాస్తా పత్రిక ఆవిష్కరణ

హైదరాబాద్, జనవరి 23

నగరంనుండి వెలువడనున్న "గుమాస్తా మాసపత్రిక"ను లాబ్రీ కార్మిక మంత్రి శ్రీ ఎల్. లక్ష్మీదాసు ఈనెల 26వ తేదీన ఆవిష్కరిస్తారు.

సమాచార శాఖ మంత్రి శ్రీ ఇబ్రాహీం అలీ అన్సారీ ఆవిష్కరణ సభకు అధ్యక్షత వహిస్తారు.

మంత్రి శ్రీ టి. అంజయ్య, డాక్టర్ రాజబహదూర్ గౌడ్ ముఖ్య అతిథులుగా పాల్గొంటారు.

హరిజన క్రైస్తవులకు కూడా సౌకర్యాలు సమకూర్చాలని విజ్ఞప్తి

త్వరలో నిర్ణయిస్తామని ముఖ్యమంత్రి హామీ

(ఆంధ్రభూమి ప్రతినిధి)

హైదరాబాద్, జనవరి 23

హరిజనులకు ఇస్తున్న సౌకర్యాలు హరిజన క్రైస్తవులకుకూడా సమకూర్చాలన్న అభ్యర్థనపై ప్రభుత్వం త్వరలో నిర్ణయం గైకొంటుందని ముఖ్యమంత్రి మొన్న హామీ ఇచ్చారు.

క్రైస్తవ సంఘం అధ్యర్థాన తనకు జరిగిన సన్మానం సందర్భంలో క్రైస్తవ యూత్‌లీగ్ అధ్యక్షుడు శ్రీ కె.జి. ఆల్బర్ట్ మాట్లాడుతూ క్రైస్తవులకు ఈ సౌకర్యాలు సమకూర్చాలని కోరారు.

పెద్ద సంఘాల తరఫున మనంగా జరిగిన ఈ సన్మానసభకు గుంటూరు బిషప్ మంత్రి డాక్టర్ సి. హెచ్. దేవసహాయం అధ్యక్షత వహించారు.

జనగామలో "బస్సు స్టాండు"కు ప్రారంభోత్సవం

జనగామ, జనవరి 23

జనగామపట్టణంలో కొత్తబస్సుస్టాండుకు హన్మకొండ డివిజనల్ మేనేజరు శ్రీ వెంకటేశ్వర్లు గత శనివారం పారంభోత్సవం చేశారు.

శాసన సభ్యుడు శ్రీ కాసాని నారాయణ సభకు అధ్యక్షత వహించారు.

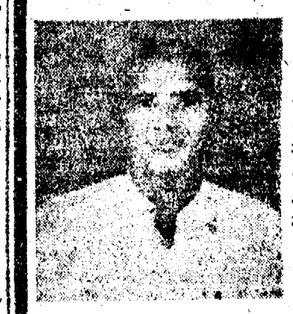

నిర్యాణం

తే. 16.1.74 మంగళవారం ఉదయం 6-30 గంటకు పూర్వులయిన మా తండ్రి గారు మేన్నేని అచ్యుతరావుగారు పరమపదించినారు. పెద్దకర్మ జనవరి 26, 27 తేదీలలో (శని, ఆదివారములు) మా స్వగృహమున జరుగును. కావున తెలియజేయడమయినది.

మేన్నేని ప్రభాకర్‌రావు

నర్సింగాపురం

అడ్మినిస్ట్రేటివ్ స్టాఫ్ కాలేజీ ఆఫ్ ఇండియా హైదరాబాదు

టెండరు

1974-75వ సంవత్సరంలో (1974 ఏప్రిల్ 1వ తేదీనుండి 1975 మార్చి 31వ తేదీవరకు) దిగువ జాబితాలు సరఫరా చేయుటకు సీలు చేయబడిన టెండరు కోరబడుచున్నవి.

		సాంవత్సరిక సరఫరా విలువ సుమారుగా
1.	బ్రెడ్ వైట్	రూ. 24,000/-
2.	గ్రుడ్లు	రూ. 18,000/-
3.	మటన్	రూ. 80,000/-
4.	చేపలు	రూ. 12,000/-

సాంవత్సరిక సరఫరా విలువతో 2 1/2% చొప్పున పెకంగు ఎర్నెస్ట్ అమౌంటు డిపాజిట్ తీసి సదరు రసీదు వెంబడిరుంచి టెండరుపై వాయులి మరియు ఇది జారుపరచబడుటకు టెండరుకు అంగీకరించిన తరువాత సాంవత్సరిక సరఫరా విలువలో పెర్సెంటేజి డిపాజిట్‌ను తెలియజేయ మరియు ఇది కాంట్రాక్టు రిటైనింగ్ మనీ తమ వద్ద జమ చేయబడును.

టెండరు పెర్యూలను ఎర్నెస్ట్ అమౌంటుతో రూ. 5/-లు ఒక్కొక్కదానికి జరిపిన 20.2.74వ తేదీలోగా పనిచేయు ఏ రోజునైనా ఉదయం 10.00 నుండి 16.00 గంటలమధ్య పొందవచ్చును.

టెండరును గడువు రోజులో రిజిస్ట్రార్, అడ్మినిస్ట్రేటివ్ స్టాఫ్ కాలేజి ఆఫ్ ఇండియా, సికింద్రాబాద్, హైదరాబాదు వారి కిరువురికి పంపవలెను. టెండరు పెట్టిన సరుపై "ఫలానా బట్టలకు టెండరు" అని పేర్కొనాలి. 1974 మార్చి 10వ తేదీ 16.00 గంటలలోగా లేదా టెండరు మా తరపు అంగీకరింపబడును. టెండరు అలస్యంగా లేదా పక్షంలో కాలేజి బాధ్యత వహించదు. మరియు దేనిపై ఎట్టి ఉత్తర ప్రత్యుత్తరాలు జరుపబడవు. ఎట్టి కారణం చూపకుండా ఏ టెండరు లేదా అన్ని టెండర్లను నిరాకరించుటకు కాలేజికి హక్కుగలదు.

Union Public Service Commission

National Defence Academy Examination,

December 1973

The Union Public Service Commission have decided to hold re-examination in English paper for all candidates who were admitted to the National Defence Academy Examination, December 1973 at Cuttack Centre. The re-examination will commence at 10-00 A.M. on 19th February, 1974. Intimation to each candidate to take the re-examination at the Cuttack Centre (Orissa School of Engineering, Cuttack) has been sent by registered letter. Any candidate who has not received intimation of re-examination should get in touch with the Secretary, Union Public Service Commission, New Delhi-110011, immediately.

dasp 560/45/73

కెనరా బ్యాంక్

జంట నగరాలలో మా 13వ బ్రాంచిని

మరియు

ఆంధ్ర ప్రదేశ్‌లో 35వ బ్రాంచిని

1974 జనవరి 24వ తేదీ గురువారం

హైదరాబాదు సుల్తాన్‌బజార్: 4-5-411 విరువామాలో

ప్రారంభిస్తున్నామని తెల్పుటకు సంతోషిస్తున్నాము

మా పై బ్రాంచికి మీ అందరికి హృదయపూర్వక సుస్వాగతము

మా ఏకైక 'లక్కీ డిపాజిటర్స్ పథకం'లో మీ అదృష్టాన్ని పరీక్షించుకోండి

ఇతర వివరాలకు బ్రాంచి మేనేజరు సుల్తాన్‌బజార్—హైదరాబాదు వారిని సంప్రదించండి

జాతి సేవలో కెనరా బ్యాంక్

(ప్రధాన కార్యాలయం: బెంగుళూర్-2)

"ప్రగతి కొరకు సేవ—సేవ కొరకు ప్రగతి"

[భారతదేశ మంతటా 750 బ్రాంచీలకు పైగా కలవు]

మూడు నెలలు దాటిన పాపలకు అమూల్ నుంచి ఒక ప్రముఖ నూతన ఆహారం

బాలఅమూల్

అధిక ప్రొటీన్ గల తేలికగా జీర్ణమయ్యే ప్రథమ ఘన శిశు ఆహారం

మెదడు మరియు శరీరముల సంపూర్ణమైన పెరుగుదల కోసం

3 నెలల నుంచీ, మీ పాప మామూలుగా మీ ఆహారాలు గూడా తీసుకుంటూ ఉంటుంది. అన్నము మరియు జావలో పండు పప్పూరా మామూలు ఆహారాలలో పిండి ఎక్కువగా ఉంటుంది. పాలలో పిండి తగినంత ప్రొటీన్ వాటిలో ఉండదు. మొదటి రెండు సంవత్సరాలలో తగినంత ప్రొటీన్ వలన సక్రమమైన మేధస్సు మరియు శరీరపు పెరుగుదల నిశ్చయంగా జరుగుతుంది. బాలఅమూల్ పాలు మరియు వెజిటబుల్ ప్రొటీన్లుగల విటమిన్లు మరియు ఖనిజములు బాగాగల సంతులిత ఆహారం—మీ పాప మేధస్సు మరియు శరీర సంపూర్ణ పెరుగుదల నిశ్చయంగా కలుగజేయుటకు.

బాలఅమూల్ సెంట్రల్ ఫుడ్ టెక్నాలాజికల్ రిసెర్చ్ ఇన్స్టిట్యూట్ నుంచి నిపుణుల సహాయంతో అమూల్ వారిచే సంవత్సరాల తరబడి పరిశోధన జరిపింపబడి తయారు చేయబడింది. పెద్దలు పద్మగల క్రిస్టియన్ మెడికల్ కాలేజీలో డాక్టర్లచే జరుపబడిన శిశు ఆహార పరీక్షలలో అద్భుతమైన ఫలితాలను ఇచ్చింది.

బాలఅమూల్

—మెదడు మరియు శరీరపు సంపూర్ణ పెరుగుదల కోసం

కెయిరా డిస్ట్రిక్ట్ కో-ఆపరేటివ్ మిల్క్ ప్రొడ్యూసర్స్ యూనియన్ లిమిటెడ్, ఆనంద్, గుజరాత్.

ప్రకటన

ఆంధ్రప్రదేశ్ స్టేట్ ఎలక్ట్రిసిటీ బోర్డు

ఆపరేషన్స్ సర్కిల్: హైదరాబాదు

దినపత్రికల ద్వారా ప్రచురించి అర్హతగల సరఫరాదారులకు సమానంగా సరఫరా జేసే నిమిత్తం ఆంధ్రప్రదేశ్ స్టేట్ ఎలక్ట్రిసిటీ బోర్డు 16-1-74వ తేదీ నుండి, ఎల్. టి మరియు హెచ్. టి వినియోగాలపై కొన్ని నియమాలను విధించింది.

కేటగిరి	గరిష్ట డిమాండ్	శక్తి వినియోగము
విదేశాలలో పరిశ్రమలు : కేటగిరి-ఎ (జాతీయ పార్కులలో పరిశ్రమలు పరిశ్రమలు)	80%	80%
1. మిల్లులు సోయా		
2. సూర్యముఖి నూనెల తయారీదారులు		
3. పారిశ్రమ		
4. కోళ్ళ		
5. సోడా-నిర్మాణం		
6 డ్రోజాక్		
7. గృహ పరికరాలు వర్క్ ఎక్విప్‌మెంట్ ఫైటింగ్ కుటి కమిటీల తక్కువమంది, స్పెషల్ మ్యాన్ మిషినరీలు ఇతర గృహ పరికరాలు తక్కువ కేంద్ర కేంద్రాలు పోరింగులు మరియు ఆర్థిక చేసే పరిశ్రమలు పాలిష్టులు		
8. ఎగుమతి ఉత్పత్తులతో బయం సెట్లు		
9. ఎగుమతి ఉత్పత్తులతో సీల్ రిరోల్డ్ ఉత్పత్తులు		
10. ఎగుమతి ఉత్పత్తులతో జనుము ఉత్పత్తులు		
11. మైనింగ్		
12. కాలిగ్రాఫిక్ మరియు పవర్ పాలిషులు		
కేటగిరి-బి (రేయాన్ మరియు పేపర్ పల్పుల మినహా అటవీ ఉత్పత్తులు)	60%	80%
1. గోధుమ ఉత్పత్తులు		
2. పశుగ్రాసం, ఫీడ్ కేకింగ్ మరియు ఇతర పశుగ్రాస ఉత్పత్తులు		
3 పిండి ఆహారం మరియు మాల్టెడ్ పాల ఆహారములు		
4. మెడికేటెడ్ టాయిలెట్		
కేటగిరి సి. (తక్కువ పని నేర్పుగల పరిశ్రమలు. చక్కెర మరియు ఖండసారి చక్కెర ఫ్యాక్టరీల మినహా)	80%	80%
1 రసాయనాలు		
2 బుజాక్ రిడ్రాయింగ్ యూనిట్లు		
3. నిరంతరం పనిచేసే పరిశ్రమలు (పై కేటగిరి - I (ఎ, లో తీర్చబడినవి కాక మిగిలినవి)	90%	నియమంలేదు
4 పి కృషిగారులకు పరికరాలు ఇతర పరిశ్రమలు (హెచ్ టి మరియు ఎల్ టి)	60%	90%
5 అవసరమైన సర్వీసులు	90%	నియమంలేదు
6 ఎల్ టి కేటగిరి I (గృహ సరఫరా)		
కేటగిరి II (గృహాలకు పెద్ద మొత్తంలో సరఫరా)	—	నియమంలేదు
7. ఎల్ టి కేటగిరి III (గృహ సరఫరా కాకుండా మిగిలినవి)	—	80%
8. పబ్లిక్ లైటింగ్	—	60%

దిగువ తక్కువ శాతాలు వివిధాలలో హెచ్.టి మరియు ఎల్ టి రెండవపై శక్తి మరియు డిమాండ్‌పై ఎటి నియమాలు లేవు.

(ఎ) పెట్రోలియం పరిశ్రమ
(బి) సిమెంటు పరిశ్రమ
(సి) ఆయిల్ రిఫైనరీలు
(డి) టక్స్‌టైల్ పరిశ్రమలు
(ఇ) పెనిసిల్లిన్ తయారీ పరిశ్రమలు
(ఎఫ్) ఆర్టిఫిషియల్ ఇండస్ట్రీ
(జి) ఎ. బి. ఆర్
(హెచ్) వ్యవసాయము
(ఐ) పెట్రోలియం

తమవారి మరియు ఇండస్ట్రియల్ చక్కెర ఫ్యాక్టరీలు. విద్యుత్ మరియు రోజుకు పిండి మరలు వినియోగంలో 10% కోతపై డిమాండ్‌లో 10% కోతపై మాత్రమే శక్తి వినియోగంలో ఎటి నియమాలు వుంటవు.

వినియోగంపై 1978 నవంబరుకు కోటాలు నిర్ణయించబడతి 1978 డిసెంబరులో గాని లేదా వినియోగదారులకు అనుకూలమైన సమయ పద్ధతిలోగాని బిల్లు చేయబడును, కాబట్టి వినియోగదారులందరు పై తెల్పిన మేర లోపు మాత్రమే తమ వినియోగాన్ని క్రమ పద్ధతిలో నవలసినదిగా కోరడమైనది పై తెల్పిన విధంగా విధించబడిన నియమాలను అతి క్రమించిన వినియోగదారుల సరఫరాను ఎటి నోటీసు లేకుండా కోత వేయబడును. సవ్యపాతంలేకుండా సరఫరాను డిస్కనెక్ట్ చెయ్యటమేగాక పైపేర్కొన్న కోటాలకుమించి ఉపయోగించే శక్తి మరియు గరిష్ట డిమాండ్‌పై టారిఫ్ రేట్లకు రెట్టింపు వసూలు చేయుటకు బోర్డుకు హక్కు గలదు.

వినియోగదారులందరు ఈ పత్రికను తమ వ్యక్తిగత నోటీసుగా భావించి విధించిన నియమాలను గమనించి బోర్డువారితో సహకరించవలసినదిగా కోరడమైనది.

బి. సోమన్న, చీఫ్
సూపరింటెండింగ్ ఇంజనీరు, ఆపరేషన్స్

డాక్టర్ రజాక్ మృతికి మెడికల్ అసోసియేషన్ సంతాపం

(ఆంధ్రభూమి విలేకరి)

నిజామాబాద్, జనవరి 23

ఇండియన్ మెడికల్ అసోసియేషన్, నిజామాబాదు శాఖ సమావేశం దేవపల్లి రజోరియా అనుప్ లిలో జరిగింది. డాక్టరు హరిశ్చంద్రప్రసాద్ అధ్యక్షత వహించారు.

డాక్టర్ ఎ.ఎ. రజాక్ అకాల మరణానికి సంతాప సమావేశం జరిగింది. సంతాపతీర్మానం ఆమోదించారు.

జి. యస్. ఎ. కార్యదర్శి డాక్టర్ సి. భూమిరెడ్డి పంపిన సమర్పణ గావించారు.

హైదరాబాద్ ఐరన్ అండ్ స్టీల్ సంస్థ కార్మికుల సమ్మె

హైదరాబాద్, జనవరి 23

హైదరాబాద్ ఐరన్ అండ్ స్టీల్ సంస్థ యాజమాన్యం ఎటి ఆరోపణలు లేకుండా 216 మంది కార్మికులను తొలగించడం పట్ల నిరసనగా ఈ సంస్థ కార్మికులు, ఈ నెల 21 నుండి సమ్మె చేపట్టారు. పారిశ్రామిక వివాదాల చట్టం ప్రకారం అధ్యక్షుడు శ్రీ ఎల్. ఎ. రజాక్ ఒక పత్రికలో తెలియజేశారు.

మేనేజ్‌మెంటు గెకొన్న చర్యలు తక్షణ కర్తవ్య గురించి లేబర్ ఆఫీసర్‌తో సమావేశాలు అధికారులకు తెలియజేశామని వారు సమస్య పరిష్కారానికి మీ చర్యలు గ్రహించనందున కార్మికులు, సమ్మెకు తలపడవలసి వచ్చినదని అయన అన్నారు.

వివిధరాష్ట్రాలలో 28 లక్షల టన్నుల బియ్యం సేకరణ

న్యూఢిల్లీ, జనవరి 23 (పి టి ఐ)

వివిధ రాష్ట్రాలలో సేకరించిన బియ్యం నిల్వలు 28 లక్షల టన్నులకు చేరినట్లు వ్యవసాయ మంత్రిత్వశాఖకు చేరిన సమాచారం తెలుస్తున్నది.

ఈ యేడాది దేశంలో 60 లక్షల టన్నుల ధాన్యం సేకరించాలని లక్ష్యం.

ఇందులో సగానికిపైగా ఇప్పటికే సేకరించారు.

హర్యానాలోనూ, ఉత్తర ప్రదేశ్‌లోనూ లక్ష్యానికిమించి ధాన్యం సేకరణ జరిగింది. హర్యానాలో మూడున్నర లక్షల టన్నుల ధాన్యం సేకరణకు లక్ష్యం నిర్ణయించగా, మూడు లక్షల 70 వేల టన్నుల సేకరణ జరిగింది.

ఉత్తర ప్రదేశ్‌లో మూడు లక్షల టన్నుల లక్ష్యం నిర్ణయించగా, మూడు లక్షల 60 వేల టన్నుల ధాన్యం సేకరించారు.

జత్తే ఈ రెండు రాష్ట్రాలలోనూ ధాన్యం సేకరణ ఇంకా కొనసాగుతున్నది.

పంజాబ్‌లో 9 లక్షల 50 వేల టన్నుల సేకరణకు లక్ష్యం ఉండగా 9 లక్షల 18 వేల టన్నులు సేకరించారు.

ఆంధ్ర ప్రదేశ్, బీహార్, కర్ణాటక, కేరళ రాష్ట్రాలతోసహా 11 రాష్ట్రాలలో బియ్యం సేకరణ మందంగా సాగుతున్నది.

సాహిత్య అకాడమీ కార్యనిర్వాహకులు ఎన్నిక

హైదరాబాద్, జనవరి 23

సాహిత్య అకాడమీ కార్యవర్గం మొన్న సమావేశమై శ్రీదేవులపల్లి కృష్ణశాస్త్రిగారిని కార్యదర్శిగా, శ్రీ బోయి భీమన్నను సంయుక్త కార్యదర్శిగా ఎన్నుకున్నారు. మూడు విశ్వవిద్యాలయాలు పంపిన జాబితాలనుండి డాక్టర్ టి. చెంచయ్య (ఆంధ్ర విశ్వవిద్యాలయం) డాక్టర్ పి. శ్రీరామచంద్రుడు (ఉస్మానియా విశ్వవిద్యాలయం) ప్రొఫెసర్ వి ఎస్ రమాదేవి (శ్రీ వేంకటేశ్వర విశ్వవిద్యాలయం) ఎన్నిక అయినారు.

రాష్ట్రేతర ప్రాంతాలనుండి శ్రీ పిలకా గణపతిశాస్త్రిని (మద్రాసు) శ్రీ డి. సీతారామాచారిని (బళ్ళారి) సాధారణ సమితికి సభ్యులుగా ఎన్నుకున్నారు.

రాష్ట్రంనుండి శ్రీ మల్లవరపు విశ్వేశ్వరరావును, శ్రీ ఎన్.ఎస్. కృష్ణమూర్తిని, శ్రీ జి కాపురెడ్డిని ఎన్నుకున్నారు.

డాక్టర్ దివాకర్ వేంకటావధానిని "మహావధాని"గా, డాక్టర్ పి యశోదారెడ్డిని "నవనాయిక"గా ఎన్నుకున్నారు.

లలితకళా అకాడమి సాధారణ సమితిలో సాహిత్య అకాడమి ప్రతినిధిగా శ్రీ మతి కానుమతి రామకృష్ణను ఎంపిక చేశారు.

"విజయ భారతి"

హైదరాబాద్, జనవరి 23

"విజయభారతి" అనే పేరుతో నగరంలో ఇటీవల మూడు సాహితీ, సాంస్కృతిక సంస్థ ఏర్పడినది. దీనికి ఈ క్రింది వారు కార్యవర్గ సభ్యులుగా ఎన్నికయ్యారు.

గౌరవాధ్యక్షులు శ్రీ కల్వ సూర్యనారాయణగుప్త, అధ్యక్షులు శ్రీ ఎమ్ డి ఇమామ్‌అలీఖాన్, ఉపాధ్యక్షులు: శ్రీ గోవిందరాజు రామకృష్ణారావు, శ్రీమతి లక్ష్మీరమణి కార్యదర్శి శ్రీ మిక్కిలి సుందరరావు సంయుక్త కార్యదర్శి శ్రీమతి వి పద్మావతి, కోశాధికారి శ్రీ కాదే రంగారావు

శ్రీయుతులు జె బి రాజు, కె కోటి తిలకం, బి. రామరత్నం, బి. రామచంద్రరావు సి. హెచ్. శ్రీరాములు సభ్యులు.

శ్రీ బోయి భీమన్న దీనికి సంప్రదాయగా వ్యవహరిస్తారు.

జనంవైపు దృష్టి మళ్లించాలని కార్యకర్తలకు రాజారాం హితవు

గుంటకల్లు, జనవరి 23

ప్రజా సంఘం కార్యకర్తలు పదవుల కోసం తమలాడడం, మనలాలు కక్షదూరం మానుకొని ప్రజలవైపు మనసును మళ్ళించి తరి ఇబ్బందులను తీర్చడానికి కృషి చేయాలని, విద్యుచ్ఛక్తి శాఖామంత్రి శ్రీ జి. రాజారామ్ ఇక్కడ కిసాన్ సమ్మేళనాన్ని పురస్కరించుకొని హితవు చెప్పారు

భారత్ సేవక్ సమాజ్ అదనపు కార్యదర్శి శ్రీ షేక్‌సాహెబ్ విద్యుచ్ఛక్తి కొరతవల్ల గత సంవత్సరం, తోటలు ఎండిపోయి, రైతులు పడిన బాధలను గురించి ఎరువుల కొంతమేరకు గురించి భారత్ సేవక్ సమాజ్ నిర్వహించు, బాలవాడీలు, కుటుంబ కేంద్రాలను గురించి వివరించారు.

సమాజ్ జిల్లా శాఖ అధ్యక్షుడు శ్రీ జి. యన్.రాము మంత్రికి సమర్పించిన వినతి పత్రంలో రైతులకు బావులలో బోరు వేయించుకొనుటకు సత్వరం రిగ్గులు సరఫరా చేయాలనీ ఎరువులు కంట్రోలులేటుకు సరఫరా చేయాలనీ విద్యుచ్ఛక్తిరేట్లు పెంచకుండా చూడవలసినదనీ కోరారు

సభాధ్యక్షులు శ్రీ శర్మ మాట్లాడుతూ, భూసంస్కరణలు వెంటనే అమలు జరపాలని కోరారు.

సమావేశమునకు, ఆంధ్రప్రదేశ్ భారత్‌సేవక్ సమాజ్ చైర్మన్ శ్రీ యస్. సంపత్‌కుమార్, కార్యదర్శి శ్రీ యం సుబ్బారావు—గుత్తి శాసన సభ్యులు శ్రీ వెంకటరెడ్డి—ఉరవకొండ శాసన సభ్యులు శ్రీ బుక్కిట్టు బసప్ప—గుంటకల్లు సహకార నూలుమిల్లు చైర్మన్ శ్రీ పిట్టా పెద్ద వెంకటస్వామి మాజీమంత్రి శ్రీ జి సి. వెంకన్న కూడా హాజరయినారు.

గుజరాత్‌లో అల్లర్లకు జనసంఘం బాధ్యత

హోమ్‌మంత్రి ఉమాశంకర్ దీక్షిత్ ఆరోపణ

న్యూఢిల్లీ, జనవరి 23 (పి.టి.ఐ)

గుజరాత్‌లో ఇటీవలి జిల్లాలలో వెనుక, జనసంఘం హింసాకాండను ప్రోత్సహించినదని కేంద్ర హోమ్ మంత్రి శ్రీ ఉమాశంకర్ దీక్షిత్ నిన్న ఆరోపించారు.

"సిండికేట్ కాంగ్రెస్" (సంస్థా కాంగ్రెస్) కూడా విధ్వంసక పాత్ర నిర్వహించినదనీ, కొరతలూ, తరుగుల పరిస్థితి స్వప్రయోజనాలకు వినియోగించుకున్నదనీ ఆయన ఆరోపించారు.

గుజరాత్‌లో వోటు తేనుకోడానికి జనసంఘం ప్రయత్నిస్తే తమకేమీ అభ్యంతరం లేదనీ, ఐతే, శాంతియుత పద్ధతులలో జరగాలనీ ఆయన అన్నారు.

ఇటీవలి గుజరాత్ సంఘటనలో "జనసంఘం బాధపడు" వ్యక్తులు పలువురిని అరెస్టు చేసినట్లు శ్రీ దీక్షిత్ వెల్లడించారు.

మహారాష్ట్ర—వనూరు సరిహద్దు విషయాన్ని కేంద్ర హోంమంత్రిత్వశాఖ పరిశీలిస్తున్నదని కూడా ఆయన పత్రికా విలేకరులతో షోగ్గా మాట్లాడుతూ చెప్పారు.

నిజామాబాదులో టీచర్ల సమస్యలపై అధికారులతో చర్చలు

(ఆంధ్రభూమి విలేకరి)

నిజామాబాదు, జనవరి 23

ఉపాధ్యాయ సంఘం, నిజామాబాదు జిల్లా శాఖ కార్యకర్తలు శ్రీ ఎన్. వెంకటయ్య (అధ్యక్షులు), శ్రీ కె కోటిరెడ్డి (కార్యదర్శి), శ్రీ లక్ష్మీరాజం (సంయుక్త కార్యదర్శి)లతో కూడిన ప్రతినిధివర్గం నిజామాబాదు జిల్లా పరిషత్ అధ్యక్షులు, కార్యదర్శులతో ఇటీవల కలసి ఉపాధ్యాయుల సమస్యలను త్వరలో పరిష్కరించాలని కోరినారు.

జిల్లా సెలెక్షన్ కమిటి పిలిపించుట, 1972 మార్చి నెల వరకు తాత్కాలికముగా పనిచేసిన ఉపాధ్యాయుల సర్వీసులను క్రమబద్ధముచేయుట నాన్ రెగ్యులర్ జి.పి.యస్. ఉపాధ్యాయులకు చెల్లించుట, పి.ఎ. బిల్స్ మరియు బకాయిలు త్వరగా చెల్లించుట, పదిసెలా మొదటి తారీకున జీతాలు చెల్లించుట గురించికూడా చాలా చర్చించారు.

పాకిస్థాన్‌కు సుహృద్భావ ప్రతినిధివర్గాన్ని పంపే అవకాశాలు

న్యూఢిల్లీ, జనవరి 23

పాకిస్థాన్‌కు సుహృద్భావ ప్రతినిధి వర్గాన్ని పంపాలని కేంద్ర ప్రభుత్వం యోచిస్తున్నది. ప్రతినిధివర్గంలో పార్లమెంటేరియన్లు కూడా ఉంటారు. విదేశాంగమంత్రి శ్రీ స్వరణ్‌సింగ్ పాకిస్థాన్ పత్రికా ప్రతినిధుల బృందంతో మాట్లాడుతూ పై విషయాన్ని సూచనప్రాయంగా తెలిపినట్లు వెల్లడవుతున్నారు.

ఈ చర్చ భారత-పాకిస్థాన్ ప్రజల మధ్య సంబంధాల అభివృద్ధికి తోడ్పడ గలదన్న విశ్వాసంతో కేంద్ర ప్రభుత్వం దీనిని పరిశీలిస్తున్నది.

Printed by K. R. Pattabhiram B.A. for the Proprietors of The Deccan Chronicle Press 56, Sarojini Devi Road, Secunderabad. Managing Editor and Publisher: K. R. Nandagopal, L.M.E.E. Editor: Gore Sastri.

నిజామాబాదులో 26న సినీతార చంద్రకళ నృత్యం

(ఆంధ్రభూమి విలేకరి)

నిజామాబాదు, జనవరి 23

నిజామాబాదు యస్. కె. ఇ ఫ్రాపర్టీస్ కథల సౌజన్యంతో సినీ తార చంద్రకళ నృత్యం వచ్చే సహకారాబాదులోని పాలిటెక్నిక్ గ్రౌండులో ఈనెల 26వ తేదీ రాత్రి ఏర్పాటు చేశారు.

అఖిల భారత పారిశ్రామిక ప్రదర్శనం, హైదరాబాద్

1974 జనవరి 1 నుండి ఫిబ్రవరి 10 వరకు

నేడు స్త్రీల రోజు

ఎగ్జిబిషన్‌లో స్త్రీలకు మాత్రమే ప్రవేశం గలదు. సాయంత్రం 6 గంటల తర్వాత పురుషులు వుంటారు. ఎగ్జిబిషన్‌కు వచ్చేముందు చిన్న కాగితంపైన పేరు వ్రాసి అడగండి. దాసిన చిట్టాని మీ పిలింపు జేబులో వుంచండి.

నేడు కవిసమ్మేళనం, సాంస్కృతిక కార్యక్రమం గలదు

తదుపరి స్త్రీల రోజు 7-2-1974

పాంతియ కార్యాలయము:— 158, మౌంటు రోడ్డు, మద్రాసు-2. ఫోన్: 810221 గ్రామ్స్: 'AMCOBAT'
కోయంబత్తూరు కార్యాలయము:-89, అవనాశిరోడ్, సెంట్రల్ పోస్ట్ ఆఫీసు సమీపంలో, అన్నా విగ్రహం [illegible], కోయంబత్తూరు—18, ఫోను: 24688, గ్రామ్స్: 'AMCOBAT'
తిరుచి కార్యాలయము:— 220 మరియు 222, రైల్వే [illegible] (తిరుచి) గ్రామ్స్: 'AMCOBAT'

ఆంధ్రప్రదేశ్ ప్రభుత్వము

టెండర్ ప్రకటన

నెం. టి. యస్ యం/ 7/ 1973-1974 పబ్లిక్ వర్క్స్ కార్యాలయము

ఆపరేషన్ సర్కిల్ హైదరాబాదు రెడ్‌హిల్స్ 500004 ఎ. పి

వీలు వెసిన మేరకు తక్కువ ధరకు దయచేసిన కంట్రాక్టర్ల నుండి మరియు ప్రసిద్ధిగాంచిన సంస్థల (Firms of Repute) నుండి సూపరింటెండింగ్ ఇంజనీర్ ఆపరేషన్ సర్కిల్ హైదరాబాదు వారు 21-2-1974 సాయంత్రము 3.00 గంటల వరకు ఈ దిగువ నమూనాలో ఆహ్వానింపబడుచున్నవి. టెండర్ అదే రోజు సాయంత్రం 3.30 గంటలకు తెరవబడును. కంట్రాక్టును లేదా నియమించిన ఏజెంట్లు రావచ్చును.

క్రమ సంఖ్య	పని పేరు	కంట్రాక్టు పద్ధతి	ధరావతు రొక్కం	పని పూర్తి అయిన కాలము	టెండరు పత్రము విలువ	టెండరు పత్రం విలువతో పాటు స్వీకరించు తేదీ	టెండరు పత్రముల అమ్మకము తేదీ	కంట్రాక్టర్ల తరగతి
1. లో లెవెలు నిర్మాణం కలేజ్ ఫౌండ్ (గా) జిల్లాకు రూ. మహబూబ్‌నగర్ జిల్లా.	ఎల్. ఎన్.	6,200	రు. 18 నెలలు	రు. 41.20 10,662	14.2.74 16.1.74	రు. 15.2.74 19.2.74	Class III & above

1. టెండరు పత్రముల పైన జవ్వబడిన తేదీలో కార్యాలయము పని చేయు కాలములో సూపరింటెండింగ్ ఇంజనీరు ఆపరేషన్ సర్కిల్, హైదరాబాదు వారి కార్యాలయములో వస్తాయి.
2. టెండర్ ఫారం పనిచేసే పనులు పత్రముల ధరలు తిరిగి ఇవ్వబడవు.
3. టెండర్ పత్రముల విలువ రూపేణా బ్యాంక్ అడ్వాన్సు పనిచేయు కార్యాలయములో Executive Eng. పి. డబ్ల్యు. డి యు పి. డివిజన్ మహబూబ్‌నగర్‌కు చెందునట్లుగా "U" Remittances III O.R. items adjustable by P.W.D. cost of tender Schedule పైన ఆప్ అండ్ అప్ అడ్వాన్సు రూపేణ తీసుకోవలెను.
4. ధరావతు రొక్కం, యు. Deposit & advances Executive Eng. ఇరిగేషన్ డివిజన్ మహబూబ్‌నగర్‌కు చెందునట్లుగా U. Deposits & Advances శీర్షికలో Part II Deposits not bearing interest Civil Deposit, Revenue Deposits Earnest money (I B) ఈ విధముగా కట్టిన Challan ను Sealed Tender cover మీద ఉంచవలెను లేనిచో ఇంకర్ reject చేయబడును.

ఎం. ఎస్. దామోదరం
సూపరింటెండింగ్ ఇంజనీరు
ఆపరేషన్ సర్కిల్ హైదరాబాదు

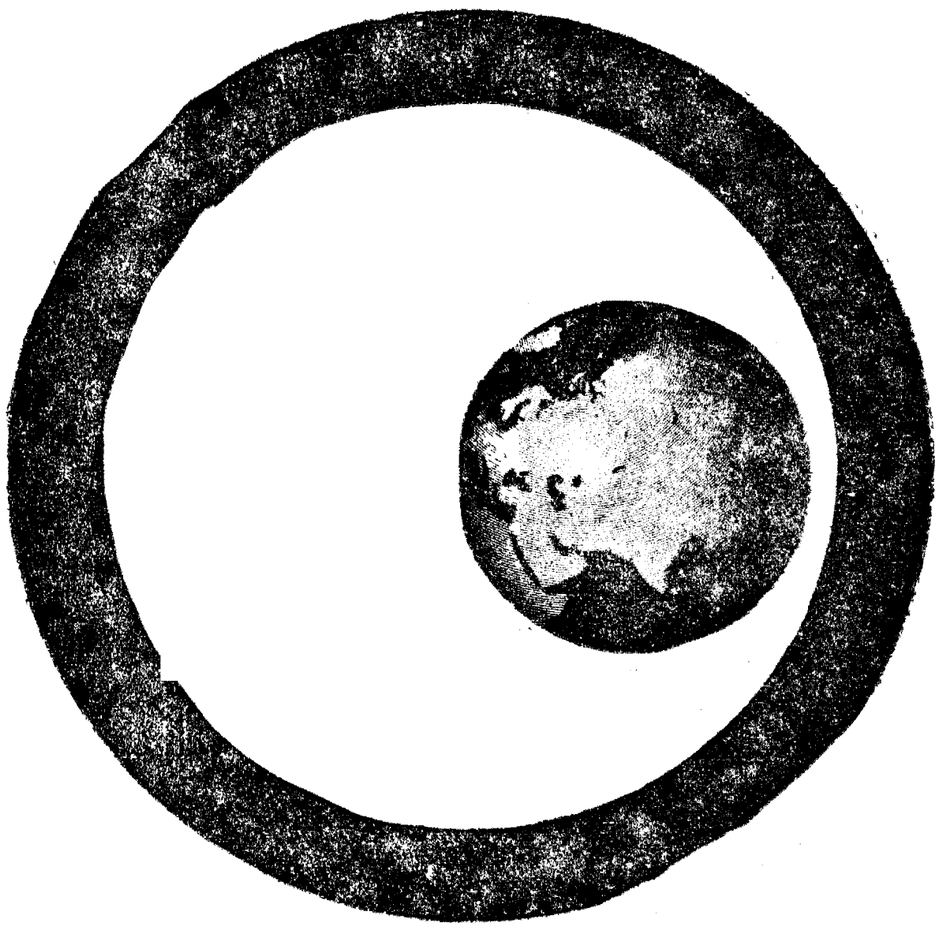

సున్నా కనిపెట్టకముందు ప్రపంచమంతా ఒక పెద్ద సున్నా

భారతదేశము సున్నాను ప్రపంచానికి అందించింది. ఈ అంకెకు సంస్కృతములో అన్న అంటారు. అంటే శూన్యము అని అర్థము. సున్నాను ఆధునిక పద్ధతిలో వారిక మొదట చేసినది భారతదేశము. కిలంపై చెప్పిన ప్రాత చుంది మొట్టమొదటి ప్రమాణము క్రీ॥ శ॥ 800 నుండి వచ్చినట్లుగా. కాని సున్నా ఉపయోగము చిహ్నాలు కాలక్రమంలో మారుతూ ఉన్నవనటానికి భారతీయ సంస్కృత గ్రంథములలో సాక్ష్యమున్నది.

ఈ రెండవ మరియు ఇతర రంగములలో భారతీయ విజ్ఞానము ప్రపంచ ప్రగతికి దోహదము చెప్పింది. ప్రజా జీవితమును అభివృద్ధి పరచు ఆ సాంప్రదాయమును ఎల్ & టిలో మేము పారిశ్రామిక అభివృద్ధి ద్వారా నిలబెడుతూనే నెరవేర్చుకున్నాము. స్టీల్, సిమెంట్, ఫెర్టిలైజర్, సిపిరి మరియు పల్ప్, ఫ్యాక్టరీస్ వంటి అన్ని రకాల పరిశ్రమలకు కావలసిన ప్లాంటు మరియు ఉపకరణములను మేము సప్లైచేయుట, తయారుచేయుట మరియు నెలకొల్పుట చేస్తున్నాము. రోడ్డు మెషినరీ, స్టాండర్డ్ ప్రొడక్ట్స్, మెటీరియల్ హాండ్లింగ్, స్టాండ్ ఎలోన్ ఆటోమేటిక్ ఎలక్ట్రానిక్ కంట్రోలు భారతదేశములో మరియు విదేశములలో పారిశ్రామిక హాండ్లింగ్, ఇయరు మరియు పల్పు పరిశ్రమలకు సప్లయ్ చేస్తున్నాము.

మేము ఏమేమో చెప్తున్నామంటారా? మేము వివిధ పారిశ్రామిక రంగములలో మమేకమై పనిచేస్తూ, అభివృద్ధి పొందుతున్న ప్రగతిని పరిశ్రమలకు చేయగలిగినట్లుగా మీకూ నెలకొల్పుతూ ఉన్నాము. మా పరిశ్రమలకు ఇంకా భారతదేశమంతటా గల మా వివిధ ఆఫీసులలో మరియు 10,000 మందికి పైగా ఉద్యోగులు ఉన్నారన్న విశ్వాసము మీద ఆధారపడి ఉంటుంది.

ఎల్ & టి లార్సెన్ అండ్ టూబ్రో లిమిటెడ్
పి. బి. నెం. 279, బొంబాయి 400 001

ప్రకటన

ఆంధ్రప్రదేశ్ స్టేట్ ఎలక్ట్రిసిటీ బోర్డు

ఆపరేషన్స్ సిటీ సర్కిల్: హైదరాబాదు

దిగువతెలిపిన పనులను లత్వమియ్యేటట్టు సమానంగా సరఫరా చేసే నిమిత్తం ఆంధ్రప్రదేశ్ స్టేట్ ఎలక్ట్రిసిటీ బోర్డు 16-1-74వ తేదీ నుండి, ఎల్. డి మరియు శక్తి వినియోగాలపై కొన్ని నియమాలను విధించింది.

కేటగిరి	గరిష్ట డిమాండ్	శక్తి వినియోగము
I. (పయోగాలలో పరిశ్రమలు : కేటగిరి-ఎ (జాతీయ పార్టులో శ్రేష్ఠతగల పరిశ్రమలు)	60%	80%
1. పేపరులో సోడియం		
2. సూర్యయంత్ర పూయిత ఎలక్ట్రోడ్లు		
3. ఎరోసిల్		
4. కోళ		
5. సోడా-సిల్కేట్		
6. క్లోరిన్		
7. రసాయన పరికరాలు పవర్ ఎక్విప్‌మెంట్ ఫ్లాట్స్, కుంపటి కమిటల్ ఎక్విప్‌మెంట్, స్పెషల్ పర్పస్ మెషీనులు, ఎలక్ట్రికల్ పరికరాలు, కేబుల్స్ మరియు కేబుల్స్ వీలు పోరింగులు, బాలబేరింగులు తయారు చేసే ఫ్యాక్టరీ పరిశ్రమలు		
8. ఎసిటిక్ ఆమ్లంతో బేరియం సాల్టులు		
9. ఎసిటిక్ ఆమ్లంతో సీరీ రిలర్డ్ ఉత్పత్తులు		
10. ఎసిటిక్ ఆమ్లంతో ఆసిటిక్ ఆమ్లము ఉత్పత్తులు		
11. మైనింగ్		
12. కాలిగ్రాఫిక్ మరియు ఫోటో పాత్రికలు		
కేటగిరి-బి (కేంద్రం మరియు వేండీ పిల్లల మధ్యలో అహార తయారీలు)	60%	80%
1. గోధుమ ఉత్పత్తులు		
2. మిఠాయిలు, ఫుడ్ కేరింగ్ మరియు ఇతర మంచి ఉత్పత్తులు		
3. పిల్లల ఆహారం మరియు మాల్టెడ్ పాల ఆహారములు		
4. మెకానికల్ రిఫ్రిజిరేటర్లు		
కేటగిరి సి. (తక్కువ పని నేర్చుకోగల పరిశ్రమలు, చక్కెర మరియు ఖండసారి చక్కెర ఫ్యాక్టరీల మినహా)	60%	80%
1. డిస్టిలరీలు		
2. టుబాకో రిడ్రయింగ్ యూనిట్లు		
3. నిరంతరం పనిచేసే పరిశ్రమలు (పైకేటగిరి - I (ఎ) లో చేర్చబడినవి కాక మిగిలినవి)	30%	నియమంలేదు
4. పిల్లలకు పరిరక్షణ ఇతర పరిశ్రమలు (పెద్ద టి. మరియు ఎల్ టి.)	60%	80%
5. అవసరమైన సర్వీసులు	80%	నియమంలేదు
6. ఎల్. టి. కేటగిరి I (గృహ సరఫరా) కేటగిరి II (గృహేతర పెద్ద మొత్తంలో సరఫరా)	—	నియమంలేదు
7. ఎల్. టి కేటగిరి III (గృహ సరఫరా కాకుండా మిగిలినవి)	—	80%
8. పబ్లిక్ లైటింగ్	—	60%

దిగువ తెలిపిన వాని విషయాలలో హెచ్. టి. మరియు ఎల్. టి రెండవపై శక్తి మరియు డిమాండ్‌పై ఎటి నియమాలు లేవు.

(ఎ) పెర్సిలర్ పరిశ్రమ
(బి) సిమెంటు పరిశ్రమ
(సి) ఆయిల్ రిఫైనరీలు
(డి) టక్స్‌టైల్ పరిశ్రమలు
(ఇ) పెనిసిలిన్ తయారీ పరిశ్రమలు
(ఎఫ్) ఆర్డినెన్స్ ఇండస్ట్రీ
(జి) ఎ. ఐ. ఆర్
(హెచ్) వ్యవసాయము
(ఐ) పెట్రోలియం

పనివారి మరియు ఖండసారి చక్కెర మిల్లులు, బియ్యం మరియు రోలుపిండి మరియు విషయంలో గరిష్ట డిమాండ్‌లో 10% కోతపై మాత్రమే శక్తి వినియోగంలో ఎటి నియమాలు వుండవు.

వినియోగంపై 1973 నవంబరుకు కోటాలు నిర్ణయింపబడి 1973 డిసెంబరులో గాని లేదా వినియోగదారులకు అనుకూలమైన పద్ధతిలోగాని బిల్లు చేయబడును, కాబట్టి వినియోగదారులందరూ పై తెల్పిన మేరకు లోపు మాత్రమే తమ వినియోగాన్ని తమ పర్యవేక్షణలోనుండేటట్లు కోరదగినది. పైతెల్పిన విధంగా విధింపబడిన నియమాలను అతిక్రమించిన వినియోగదారు సరఫరాను ఎటి కోటాను తీసుకుంటా తీసివేయబడును. పవర్ పాలంలేకుండా సరఫరాను డిస్కనెక్టు చెయ్యటమేగాక పైచేర్కొన్న కోటాలకుమించి వినియోగించే శక్తి మరియు గరిష్ఠ డిమాండ్‌పై టారిఫ్ రేట్లకు రెట్టింపు వసూలు చేయుటకు తోడుకు హక్కుగలదు.

వినియోగదారులందరు ఈ పత్రికను తమ వ్యక్తిగత నోటీసుగా భావించి విధించిన నియమాలను గమనించి బోర్డువారితో సహకరించవలసినదిగా కోరడమైనది.

బి. సోమన్న చెట్టి
సూపరింటెండింగ్ ఇంజనీరు, ఆపరేషన్

డాక్టర్ రజాక్ స్మృతికి మెడికల్ అసోసియేషన్ సంతాపం

(ఆంధ్రభూమి విలేకరి)

నిజామాబాదు, జనవరి 23

ఇండియన్ మెడికల్ అసోసియేషన్, నిజామాబాదుశాఖ సమావేశం దేవపల్లి రజోరియా అనుపల్లిలో జరిపింది. డాక్టర్ హరిశ్చంద్రకన్నా అధ్యక్షత వహించారు.

డాక్టర్ ఎ.ఎ. రజాక్ అకాల మరణానికి సంతాప సూచకంగా మౌనం పాటించి, సంతాపతీర్మానం ఆమోదించారు.

ఇ. యస్. ఎ. కార్యదర్శి డాక్టర్ సి. భూమిరెడ్డి పంపిన సమర్పణ గావించారు.

హైదరాబాద్ ఐరన్ అండ్ స్టీల్ సంస్థ కార్మికుల సమ్మె

హైదరాబాదు, జనవరి 23

హైదరాబాదు ఐరన్ అండ్ స్టీల్ సంస్థ యాజమాన్యం ఎటి ఆరోపణలు లేకుండా 28 మంది కార్మికులను తొలగించడం పట్ల నిరసనగా ఈ సంస్థ కార్మికులు, ఈ నెల 21 నుండి సమ్మె చేస్తున్నారు. శ్రీ ఎల్. ఎ. రజాక్ ఒక పత్రికలో తెలియ జేశారు.

మేనేజ్‌మెంటు గెకొన్న చర్యలు రేపటి కర్మ గురించి లేబర్ ఆఫీసర్‌తో సహా అందరు అధికారులకు తెలియజేసామని వారు సమస్య పరిష్కారానికి సిద్ధపడ్డారు కాబట్టి కార్మికులు, సమ్మెకు తలపడవలసి వచ్చినదని ఆయన అన్నారు.

వివిధరాష్ట్రాలలో 28 లక్షల టన్నుల బియ్యం సేకరణ

న్యూఢిల్లీ, జనవరి 23 (పి టి ఐ)

వివిధ రాష్ట్రాలలో సేకరించిన బియ్యం నిల్వలు 28 లక్షల టన్నులకు చేరినట్లు వ్యవసాయ మంత్రిత్వశాఖకు చేరిన సమాచారం తెలుస్తున్నది.

ఈ యేడాది దేశంలో 60 లక్షల టన్నుల ధాన్యం సేకరించాలని లక్ష్యం.

ఇందులో సుమారుగా 28 లక్షల టన్నులు సేకరించారు.

హర్యానాలోనూ, ఉత్తర ప్రదేశ్‌లోనూ లక్ష్యానికంటే ధాన్యం సేకరణ జరిగింది. హర్యానాలో మూడున్నర లక్షల టన్నుల ధాన్యం సేకరణకు లక్ష్యం నిర్ణయించగా, మూడు లక్షల 70 వేల టన్నుల సేకరణ జరిగింది.

ఉత్తర ప్రదేశ్‌లో మూడు లక్షల టన్నుల లక్ష్యం నిర్ణయించగా, మూడు లక్షల 60 వేల టన్నుల ధాన్యం సేకరించారు.

ఇక్కడ ఈ రెండు రాష్ట్రాలలోనూ ధాన్యం సేకరణ ఇంకా కొనసాగుతున్నది.

పంజాబ్‌లో 9 లక్షల 60 వేల టన్నుల సేకరణకు లక్ష్యం ఉండగా 9 లక్షల 18 వేల టన్నులు సేకరించారు.

ఆంధ్ర ప్రదేశ్, బీహార్, కర్ణాటక, కేరళ రాష్ట్రాలతోనూ 11 రాష్ట్రాలలో బియ్యం సేకరణ మందంగా సాగుతున్నది.

సాహిత్య అకాడమీ కార్యనిర్వాహకులు ఎన్నిక

హైదరాబాదు, జనవరి 23

సాహిత్య అకాడమీ కార్యక్రమం మన్న సమావేశం శ్రీదేవులపల్లి రామానుజరావును కార్యదర్శిగా, శ్రీ జోను పీటర్‌ను సంయుక్త కార్యదర్శిగా ఎన్నుకున్నారు. మూడు విశ్వవిద్యాలయాలు పంపిన జాబితాలనుండి డాక్టర్ టి. దేవప్ప (ఆంధ్ర విశ్వవిద్యాలయం) డాక్టర్ పి శ్రీరామచంద్రుడు (ఉస్మానియా విశ్వవిద్యాలయం) ప్రొఫెసర్ వి ఎస్ రమణ (శ్రీ వేంకటేశ్వర విశ్వవిద్యాలయం) ఎన్నిక అయినారు.

రాష్ట్రేతర ప్రాంతాలనుండి శ్రీ పిలకా గణపతిశాస్త్రి (మద్రాసు) శ్రీ డి సీతారామగోపాలాచారి (బళ్ళారి) సాధారణ సమితికి సభ్యులుగా ఎన్నుకున్నారు.

రాష్ట్రంనుండి శ్రీ మల్లవరపు విశ్వేశ్వరరావును, శ్రీ ఎన్.ఎస్ కృష్ణమూర్తిని, శ్రీ జి కాపుకృష్ణారెడ్డిని ఎన్నుకున్నారు.

డాక్టర్ డి నాగరాజు వేంకటాచారిని "మహాపక్ష"గా, డాక్టర్ పి యశోదారెడ్డిని "సహాయపక్ష"గా ఎన్నుకున్నారు.

లలితకళా అకాడమి సాధారణ సమితిలో సాహిత్య అకాడమి ప్రతినిధిగా శ్రీ మతి కానుమతి రామకృష్ణను ఎంపిక చేశారు.

"విజయ భారతి"

హైదరాబాద్, జనవరి 23

"విజయభారతి" అనే పేరుతో నగరంలో ఇటీవల నూతన సాహితీ, సాంస్కృతిక సంస్థ ఏర్పడినది. దీనికి ఈ కింది వారు కార్యవర్గ సభ్యులుగా ఎన్నికయ్యారు.

గౌరవాధ్యక్షుడు శ్రీ కల్వ సూర్యనారాయణగుప్త, అధ్యక్షుడు శ్రీ ఎస్ డి జమలాబదీన్, ఉపాధ్యక్షులు శ్రీ గోవిందరాజు రామకృష్ణారావు, శ్రీమతి లక్ష్మీరమణ కార్యదర్శి శ్రీ మిక్కిలి సుందరరావు సంయుక్త కార్యదర్శి శ్రీమతి జి హేమావతి, కోశాధికారి శ్రీ అడి రంగారావు

శ్రీయుతులు జె బి రాజు, కె కోటి లింగం, బి. రాజరత్నం, బి. రామచంద్రరావు, సి. హెచ్. శ్రీరాములు సభ్యులు.

శ్రీ లోయి శివప్ప, దీనికి సంపాదకుడుగా వ్యవహరిస్తారు.

నిజామాబాదులో 26న సినీతార చంద్రకళ నృత్యం

(ఆంధ్రభూమి విలేకరి)

నిజామాబాదు, జనవరి 23

నిజామాబాదు యస్. జి. ఎ ఫోటోగ్రఫీ సేకరణకు సినీ తార చంద్రకళ నృత్య విందును నిజామాబాదు పట్టణంలోని పోలీసు పెరేడ్ గ్రౌండ్‌లో ఈనెల 26 రాత్రి ఏర్పాటు చేశారు.

అఖిల భారత పారిశ్రామిక ప్రదర్శనం, హైదరాబాద్

1974 జనవరి 1 నుండి ఫిబ్రవరి 10 వరకు

నేడు స్త్రీల రోజు

ఎగ్జిబిషన్‌లో స్త్రీలకు మాత్రమే ప్రవేశం గలదు. ప్రత్యేక పనిచేస్తున్న కార్యకర్తలు మరియు పురుషులు వుంటారు ఎగ్జిబిషన్ వద్దేమాత్రం చిన్న కాగితంపైన పేరు వ్రాసి అడిగిన వారిని మీ పిల్లల జీవితంలో వుంచండి.

నేడు రంగోలి, సాంస్కృతిక కార్యక్రమం గలదు

తదుపరి స్త్రీల రోజు 7-2-1974

మీరింకను సదవకాశము నందుకోలేదా?

మీరింతవరకు విద్యుచ్ఛక్తిని పొదుపు చేసేందుకు ఇంకా వెనుకాడుతున్నారా? ఇకనైనా మీరు అమ్కో అధిక శక్తిగల బ్యాటరీని వాడండి. మీరెప్పటికైన పోవలసిన్నట్లు కొందరుండిరి నిరిపిపోయే బ్యాటరీలకు గురి కాకండి.

అమ్కో సంస్థ దేశములో ప్రతి వుపయోగానికి—పరిశ్రమ, వ్యవసాయము, రవాణాకు, గ్రామీణ—నమకి వచ్చే బ్యాటరీ నందించుచున్నది. ప్రపంచమునందు చాల దేశములలో అమ్కో బ్యాటరీకి ప్రత్యేక మన్నిక కలదనుట అతిశయోక్తికాదు! దృఢమైన, మన్నికగల అమ్కో బ్యాటరీనే తప్పక వాడండి.

అమ్కో బ్యాటరీస్ లిమిటెడ్
యూనిటీ బిల్డింగ్స్, బెంగళూరు-2.

AM-102 MAC (B) TB.

పాంతీయ కార్యాలయము:— 168, మౌంట్‌రోడ్డు, మద్రాసు-2. ఫోన్: 810221 గ్రామ్స్: 'AMCOBAT'
కోయంబత్తూరు కార్యాలయం:-89, అవనాశిరోడ్. సెంట్రల్ పోస్ట్ ఆఫీసు సమీపంలో, అన్నా విగ్రహం దగ్గర, కోయంబత్తూరు—18, ఫోను: 24888, గ్రామ్: 'AMCOBAT'
మధురై కార్యాలయము:— 920 మరియు 922, రైల్వే [illegible]
గ్రామ్స్: 'AMCOBAT'

జనంవైపు దృష్టి మళ్లించాలని కార్యకర్తలకు రాజారాం హితవు

గుంటకల్లు, జనవరి 23

ప్రజా సంఘం కార్యకర్తలు పదవుల కోసం కీచులాడడం, మరాలు కక్షదారు మానుకొని ప్రజలవైపు మనసుమళ్లించి తమ సమస్యలను తీర్చడానికి కృషి చేయాలని విద్యుత్శక్తి శాఖామంత్రి శ్రీ జి. రాజారాం ఇక్కడ కిసాన్ సమ్మేళనాన్ని పురస్కరించుకొని హితవు చెప్పారు.

భారత సేవక్ సమాజ్ ఆధ్వర్యాన ఏర్పాటయిన ఈ సమ్మేళనానికి శ్రీ టి కె. ఆర్ శర్మ అధ్యక్షత వహించారు.

జిల్లా భారత సేవక్ సమాజ్ కార్యదర్శి శ్రీ షేక్ సాహెబ్ విద్యుత్శక్తి, కొరతవల్ల గత సంవత్సరం, కోటలు ఎండిపోయి, రైతులు పడిన బాధలను గురించి ఎరువుల కొరతను గురించి భారత్ సేవక్ సమాజ్ నిర్వహించు, బాలవాడీలు, తుట్టు కేంద్రాలను గురించి వివరించారు.

సమాజ్ జిల్లా శాఖ అధ్యక్షుడు శ్రీ జి. యస్. రాము మంత్రికి సమర్పించిన వినతి పత్రంలో రైతులకు బావులలో బోరు వేయించుకొనుటకు సత్వరం రిగులు సరఫరా చేయాలని ఎరువులు కంట్రోలులేటుకు సరఫరా చేయాలని విద్యుత్శక్తిరేట్లు పెంచకుండా చూడవలసినదని కోరారు.

సభాధ్యక్షులు శ్రీ శర్మ మాట్లాడుతూ, కూసంస్కరణలు వెంటనే అమలు జరపాలని కోరారు.

సమావేశమునకు, ఆంధ్రప్రదేశ్ భారత్‌సేవక్ సమాజ్ చైర్మన్ శ్రీ యస్. సంపత్‌కుమార్, కార్యదర్శి శ్రీయం సుబ్బారావు—గిత్తి శాసన సభ్యులు శ్రీ డి వెంకటరెడ్డి — ఉరవకొండ శాసనసభ్యులు శ్రీ బుర్కిట్లు బసప్ప—గుంతకల్లు సహకార నూలుమిల్లు చైర్మన్ శ్రీ చిట్టూ పెద్ద వెంకటస్వామి మాజీమంత్రి శ్రీ జి సి. వెంకన్న కూడా హాజరయినారు.

గుజరాత్‌లో అల్లర్లకు జనసంఘం బాధ్యత

హోమ్‌మంత్రి ఉమాశంకర్ దీక్షిత్ ఆరోపణ

న్యూఢిల్లీ, జనవరి 23 (పి టి ఐ)

గుజరాత్‌లో ఇటీవలి కల్లోలాలు వెనుక, జనసంఘం హింసాకాండను ప్రోత్సహించినదని కేంద్ర హోమ్ మంత్రి శ్రీ ఉమాశంకర్ దీక్షిత్ నేడు ఆరోపించారు.

"సండే టైమ్ కాంగ్రెస్" (సంస్థా కాంగ్రెస్) కూడా విధ్వంసక పాత్ర నిర్వహించినదనీ, కొరతలూ, తరుగుల పరిస్థితిని స్వప్రయోజనాలకు వినియోగించుకున్నదనీ ఆయన ఆరోపించారు.

గుజరాత్‌లో వోటు తీసుకోడానికి జనసంఘం ప్రయత్నిస్తే తమ శక్తి అత్యంతరం లేదనీ, ఐతే, శాంతియుత పద్ధతులలో జరగాలనీ ఆయన అన్నారు.

ఇటీవలి గుజరాత్ సంఘటనలో "జనసంఘం బాధపడు" వ్యక్తులు పలువురిని అరెస్టు చేసినట్లు శ్రీ దీక్షిత్ వెల్లడించారు.

మహారాష్ట్ర—పనూరు సరిహద్దు విరాదాన్ని కేంద్ర హోం మంత్రిత్వ శాఖ పరిశీలిస్తున్నదని కూడా ఆయన పత్రికా విలేకరులతో ఇష్టాగోష్ఠిగా మాట్లాడుతూ చెప్పారు.

నిజామాబాదులో టీచర్ల సమస్యలపై అధికారులతో చర్చలు

(ఆంధ్రభూమి విలేకరి)

నిజామాబాదు, జనవరి 23

ఉపాధ్యాయ సంఘం, నిజామాబాదు జిల్లా శాఖ కార్యకర్తలు శ్రీ ఎస్. వెంకటయ్య (అధ్యక్షులు), శ్రీ కె కోదండరెడ్డి (కార్యదర్శి), శ్రీ లక్ష్మీరాజం (సంయుక్త కార్యదర్శి)లతో కూడిన ప్రతినిధివర్గం నిజామాబాదు జిల్లా పరిషత్ అధ్యక్షులు, కార్యదర్శులతో ఇటీవల కలసి ఉపాధ్యాయుల సమస్యలను త్వరలో పరిష్కరించాలని కోరినారు.

జిల్లా సెలక్షన్ కమిటి పిలిపించుట, 1972 మార్చి నెల వరకు జాతీయకరణగా పనిచేసిన ఉపాధ్యాయుల సర్వీసులను క్రమబద్ధీకరించుట నాన్ రిగ్యులర్ టి.టి.యు.టి. ఉపాధ్యాయులకు జీతాలు చెల్లించుట, పి.ఎ. బిల్లు మరియు జీతాలు త్వరగా చెల్లించుట, పదిసెలా మొదటి తారీకున జీతాలు చెల్లించుట గురించికూడా వారు చర్చించారు.

పాకిస్థాన్‌కు సుహృద్భావ ప్రతినిధివర్గాన్ని పంపే అవకాశాలు

న్యూఢిల్లీ, జనవరి 23

పాకిస్థాన్‌కు సుహృద్భావ ప్రతినిధి వర్గాన్ని పంపాలని కేంద్ర ప్రభుత్వం యోచిస్తున్నది. ప్రతినిధివర్గంలో పార్లమెంటేరియన్లు కూడా ఒకరు ఉంటారు. విదేశాంగమంత్రి శ్రీ స్వరణ్‌సింగ్ పాకిస్థాన్ ప్రతినిధుల బృందంతో మాట్లాడుతూ పై విషయాన్ని సూచనప్రాయంగా తెలియజేసి చెబుతున్నారు.

ఈ తర్వాత భారత-పాకిస్థాన్ ప్రజల మధ్య సంబంధాల అభివృద్ధికి తోడ్పడ గలదన్న విశ్వాసంతో కేంద్ర ప్రభుత్వం దీనిని పరిశీలిస్తున్నది.

Printed by K. R. Pattabhiram B.A. for the Proprietors of The Deccan Chronicle Press 36, Sarojini Devi Road, Secunderabad. Managing Editor and Publisher: K. R. Nandagopal, L.M.E.P. Editor: Gore Sastri.

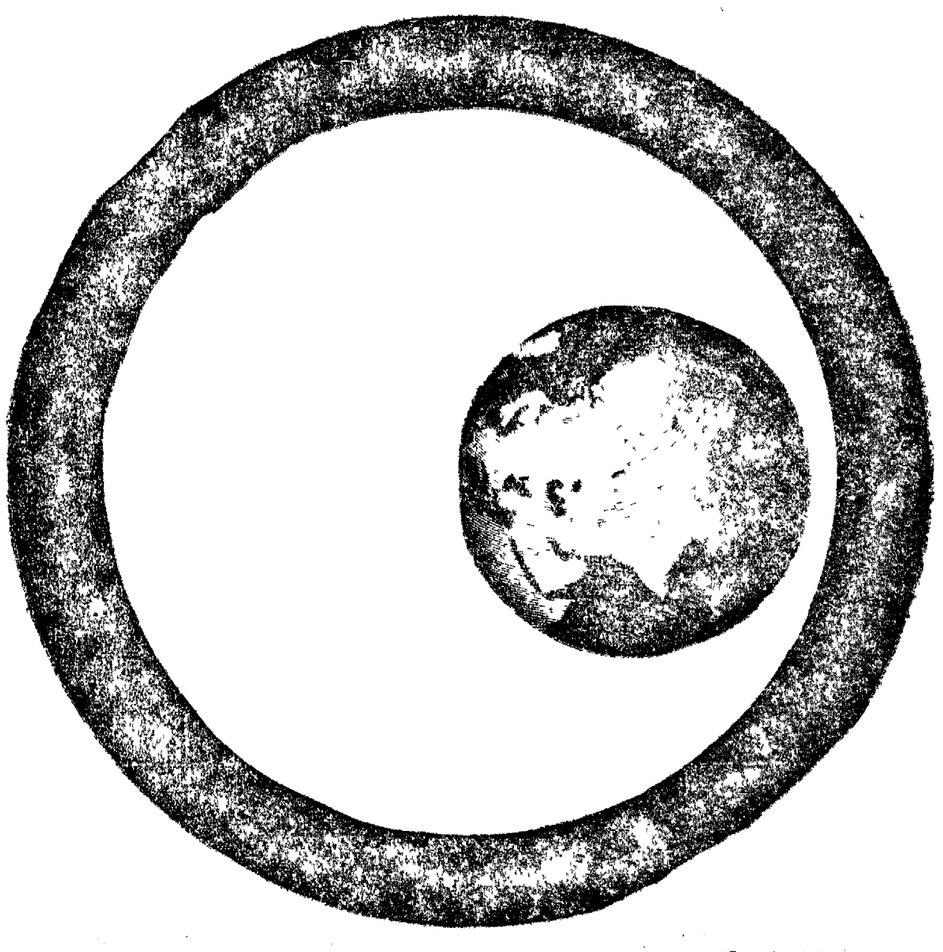

సున్నా కనిపెట్టకముందు ప్రపంచమంతా ఒక పెద్ద సున్నా

[illegible] సున్నాను ప్రపంచపెద్దది. ఈ అంకెను సంస్కృతములో శూన్య అంటారు. ఆంగ్లములో సున్నాను అని అన్నారు. సున్నాను ఆధునిక పద్ధతిలో వారిన మొదటి శాస్త్రజ్ఞుడు. కంప్యూటర్ చెప్పిన ప్రాచీన మరియు మొట్టమొదటి ప్రమాణము క్రీ శ 800 నుండి వినిపిస్తోంది. కాని సున్నా ఉపయోగము ఎప్పటి కాలమునుండి ఉన్నదనుట భారతీయ మత గ్రంథములలో సాక్ష్యమున్నది.

ఈ రంగము మరియు ఇతర రంగములలో భారతీయ విజ్ఞానము ప్రపంచ ప్రగతికి మైలురాళ్లు వేస్తోంది. ప్రగతి జీవితమును అభివృద్ధి పరచు ఆ సాంకేతికతను ఎల్ & టిలో మేము పారిశ్రామిక అభివృద్ధి ద్వారా ఎదిగేటందుకు నెరవేర్చుతున్నాము. స్టీల్, సిమెంట్, ఫెర్టిలైజర్, పేపర్ మరియు పల్ప్, ఫ్యాక్టరీ నుండి అన్ని రకాల పరిశ్రమలకు కావలసిన ప్లాంటు మరియు ఉపకరణములను మేము తయారుచేయుట, కమీషనింగ్ మరియు రేంజింగ్ చేస్తున్నాము. టాటా ఇంజనీరింగ్, స్టాండర్డ్ ప్రొడక్ట్స్, మ్యాసీ అండ్ హ్యారిస్, జేబ్ ఇంక్ గ్రూప్ వంటి అత్యుత్కృష్ట సంస్థలు భారతదేశములో మరియు విదేశములలో భారీ ఇంజనీరింగ్, కట్టడము మరియు సర్వీసు సంస్థలను నెలకొల్పి పంపిణీ చేస్తున్నారు.

మేము ఇంకేమో చెప్పమంటారా? మేము వివిధ పారిశ్రామిక రంగములలో ముందుండి పెద్దగా పేరొంది, అభివృద్ధి పొందుతున్న ప్రగతి పరిశ్రమలకు చేయూతనిచ్చుటకు పేరుగా నిలిచియున్నాము. మా పరిశ్రమయొక్క ఇనుక భారతదేశమంతటా గల మా వివిధ ఆఫీసులలో పనిచేయు 10,000 మందికి ప్రధానం ఉద్యోగం ఒక్కటే కాదు. వారి ఆరోగ్యానికి తోడుంటాం.

లార్సెన్ అండ్ టూబ్రో లిమిటెడ్
పి. ఓ. బాక్స్ 278, బొంబాయి 400 001

ఆంధ్రప్రదేశ్ ప్రభుత్వము

టెండర్ ప్రకటన

నెం. టి. యస్ యం/ 7/ 1973-1974 పబ్లిక్ వర్క్స్ కార్యాలయము

ఆపరేషన్స్ సర్కిల్ హైదరాబాదు రెడ్‌హిల్స్ 500004 ఎ. పి

క్రింద పేర్కొన్న డిండులు రిపేరు చేయబడిన తరువాత కంట్రాక్టర్ వద్ద నుండి మరియు ప్రసిద్ధిగాంచిన సంస్థల (Firms of Repute) నుండి సూపరింటెండింగ్ ఇంజనీర్ ఆపరేషన్ సర్కిల్ హైదరాబాదు వారి 21-2-1974 సాయంత్రము 3.00 గంటల వరకు ఈ దస్తావేజుగా ఆహ్వానింపబడుచున్నవి. టెండర్ అదే రోజు సాయంత్రం 3.30 గంటలకు తెరువబడును. కంట్రాక్టర్లు లేదా సంస్థ మొత్తం ఇచ్చిన ఏజెంట్లు రావచ్చును.

క్రమ సంఖ్య	పని పేరు	కంట్రాక్టు పద్ధతి	ధరావతు రొక్కం	పని పూర్తి అయు కాలము	టెండరు పత్రము విలువ	టెండరు పత్రం విలువతో దర జాబును స్వీకరించు తేదీ	టెండరు పత్రముల అమ్మకము తేదీ	కంట్రాక్టర్ తరగతి
1.	లోతట్టుపు నీర్నాలం కలేజల్ పోషాపేట్ (గా) కిల్లర్కు రోడ్ మహబూబ్‌నగర్ జిల్లా.	ఎల్. ఎన్.	రు. 5,200	18 నెలలు	రు. 41.20 10552	14-2-74 16-1-74	15-2-74 18-2-74	Class III & above

1. టెండరు పత్రముల పైన జవ్వబడిన తేదీలో కార్యాలయపు పని దినము కాలములో సూపరింటెండెంట్ ఇంజనీరు ఆపరేషన్ సర్కిల్, హైదరాబాదు నుండి కొనుగోలు చేయగలరు.
2. టెండర్ జవ్వరు పత్రికలో కూడ టెండరు పత్రముల విలువ తిరిగి ఇవ్వబడదు.
3. టెండర్ పత్రముల విలువ రూపే బ్యాంక్ ఆఫ్ ఇండియా కార్యాలయములో Executive Eng. పి. డబ్ల్యు. డి బి. డివిజన్ మహబూబ్‌నగర్‌కు చెందునట్లుగా "U" Remittances III O.R. items adjustable by P.W.D. cost of tender Schedule పైన అప్ అర్డర్ పంపవలెను.
4. ధరావతు రొక్కం Deposit & advances Executive Eng. బి.డి. డివిజన్ మహబూబ్‌నగర్‌కు చెందునట్లుగా T. Deposits & Advances క్రింద Part II Deposits not bearing interest Civil Deposit, Revenue Deposits Earnest money (I B) ఈ విధముగా కట్టిన Challan ను Sealed Tender cover మీద అంటవలెను లేదో టెండర్ reject చేయబడును.

ఎం. ఎస్. దామోదరం
సూపరింటెండింగ్ ఇంజనీరు
ఆపరేషన్ సర్కిల్ హైదరాబాదు